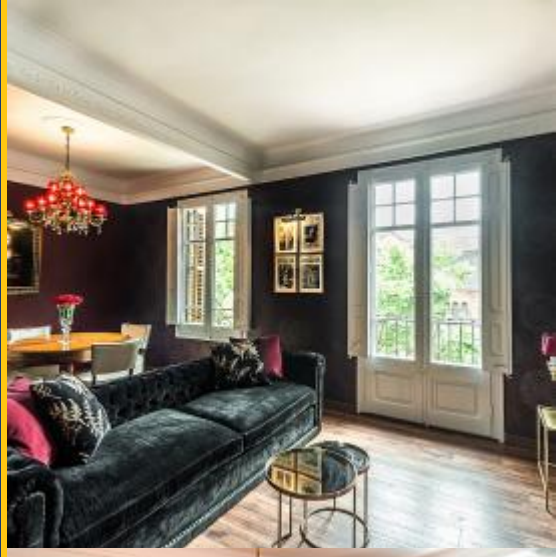

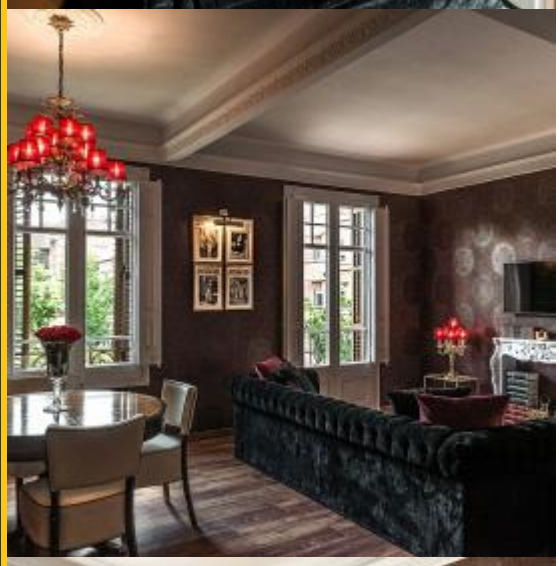

**BH-3606**

BarcelonaHome
WISH · FIND · ENJOY

# LUJOSO APARTAMENTO DE 1 HABITACIÓN

## Descripción

| | |
|---|---|
| Precio / noche desde | 97€ |
| Precio / mes desde | 2500€ |

Este precioso apartamento de una habitación ha sido decorado con un estilo cálido, romántico y renacentista, proporcionándote todo el lujo que podrás desear. Un paso en este apartamento y comprenderás por qué nos encanta tanto este alojamiento. ¿Quien no querría sentarse en el impresionante sofá de terciopelo de la sala de estar mientras la luz natural atraviesa los ventanales?¿Y qué tal la cocina moderna y a la vez clásica? ¡El lugar perfecto para impresionar a tu ser querido con su plato favorito! Y después de un día mágico recorriendo Barcelona, podrás recargar energias en la cómoda cama doble. Sin duda, este apartamento ha sido decorado cuidando cada detalle para garantizar una estancia perfecta e inolvidable en Barcelona.

Está situado en el tranquilo barrio residencial de Sarrià-Sant Gervasi, perfecto para aquellos que quieren escapar de la agitada vida en la ciudad de Barcelona. Pero no dejes que la tranquilidad te engañe porque Sarrià-Sant Gervasi tiene mucho que ofrecer. Cerca del apartamento encontrarás el Mercat de Galvany, donde poder comprar productos frescos y locales para preparar tus platos favoritos. ¿Prefieres pasar la tarde en otro lugar? Toma el autobús en la parada Santaló - Mercat Galvany o el metro desde Muntaner (L6).

## Detalles

| | |
|---|---|
| Dirección | Carrer Calaf |
| Tamaño | 85m2 |
| Capacidad | 2 |
| Planta | 1 |
| Habitaciones | 1 |
| Baños | 1 |
| Camas | 1 |
| Balcón | Sí |
| Licencia | |

| | |
|---|---|
| Opiniones | Muy bueno 8.4 |
| € Precio | 8 |
| Calidad | 8 |
| Localización | 10 |
| Limpieza y desinfección final | 8 |
| Check in | 8 |

## Alrededores

## Servicios

| | |
|---|---|
| General | Caja, Calefacción, Aire acondicionado, Balcón, Teléfono de incidencias 24 horas, Cuna, Aceptamos mascotas |
| Edificio | Ascensor, Portero, ¿Eres un grupo grande? Ofrecemos más alojamientos en este edificio!, Terraza compartida |
| Cocina | Tostadora, Exprimidor, Horno, Microondas, Batidora, Cafetera, Tetera, Hervidor, Cocina equipada, Nevera, Cocina, Máquina de Nespresso |
| Baños | Secador de pelo, Ducha |
| Lavanderia | Lavadora, Ropa de cama, Toallas, Secadora, Plancha |
| Entretenimiento | TV, Wi-Fi GRATIS |
| Servicios opcionales | |

## Que debo saber

| Transfers | |
|---|---|
| Importe pendiente | Este importe es para el propietario. En el momento de la llegada deberás abonar el importe pendiente. |
| Entradas y salidas | Entrada desde: 14:00<br>Salida hasta: 12:00 |
| Entrada fuera de horario | El check-in es gratuito, pero si tu llegada será fuera de este horario, hay un cargo adicional.<br>**Días laborales**<br>22:00 - 03:30 = 60 € |
| Normas del alojamiento | No se admiten fiestas<br>Prohibido fumar dentro |