BH-3530

BarcelonaHome
WISH • FIND • ENJOY

APARTAMENTOS DE LUJO EN BARCELONETA

Descripción

Precio / noche desde	165€
Precio / mes desde	4950€

Lujoso apartamento de estilo moderno, perfecto para una familia o para un grupo pequeño de amigos que deseen pasar una memorable estancia en Barcelona. Sus tonalidades sobrias en las paredes proporcionan un ambiente elegante y tranquilo que te hará sentir como en su casa, a su vez, invita al descanso y a la paz de los huéspedes. Esta distribuido en 3 habitaciones, todas ellas con camas individuales pero con posibilidad de juntarlas en caso de ser una pareja, así mismo, se encuentran completamente dotadas para las necesidades básicas. Cuenta con dos baños, además de una cocina completamente equipada para que puedas cocinar tus platos favoritos.

Este apartamento esta ubicado en una de las areas más conocidas de Barcelona, La Barceloneta. Aquí encontrarás una amplia variedad de restaurantes y bares, te recomendamos que visites Can Paixano (La Xampanyeria), un local pequeño y con encanto donde su producto estrella es el vino rosado y el cava. Por último, tendrás a tu disposición varios transportes, desde autobuses a la parada de metro con el mismo nombre del barrio, la linea 4.

Detalles

Dirección	Passeig d'Isabel II
Tamaño	160m2
Capacidad	6
Planta	2
Habitaciones	3
Baños	2
Camas	6
Balcón	Sí
Licencia	

Opiniones	Excelente 10
€ Precio	10
Calidad	10
Localización	10
Limpieza y desinfección final	10
Check in	10

Alrededores

Servicios

General	Calefacción, Aire acondicionado, Balcón
Edificio	Ascensor, ¿Eres un grupo grande? Ofrecemos más alojamientos en este edificio!
Cocina	Lavavajillas, Horno, Microondas, Cocina equipada, Nevera, Cocina, Congelador
Baños	Bañera, Ducha
Lavanderia	Lavadora, Ropa de cama, Toallas, Secadora, Mantas
Entretenimiento	TV, Wi-Fi GRATIS
Servicios opcionales	

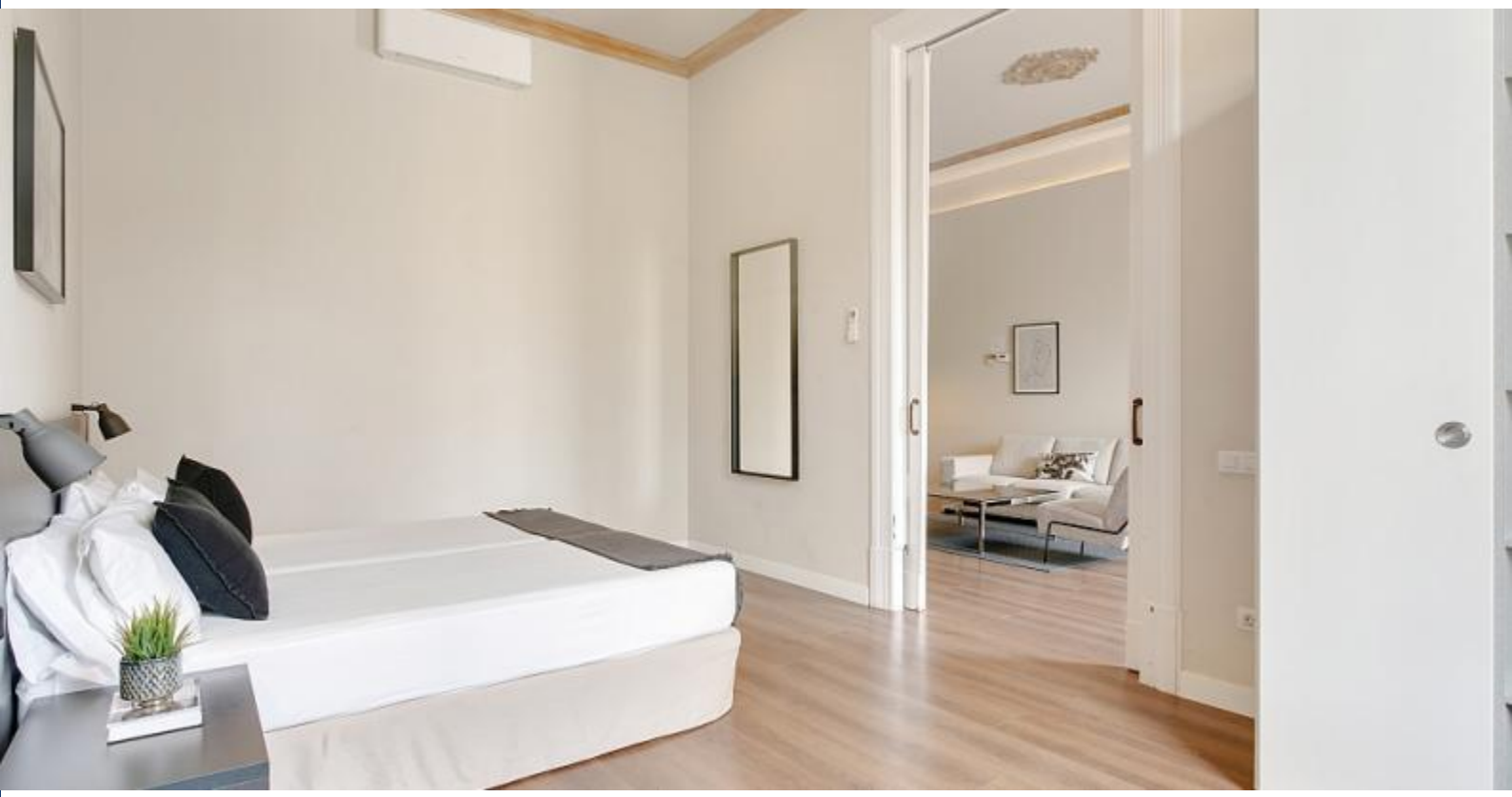

Que debo saber
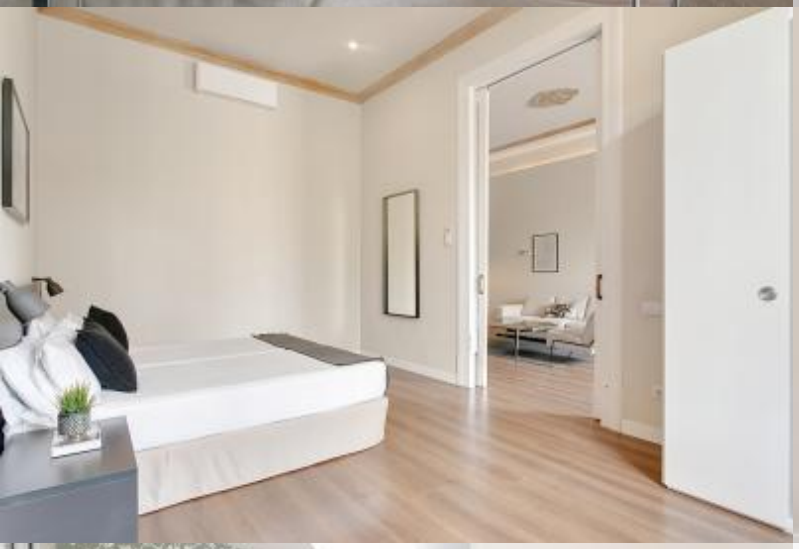
Transfers	
Importe pendiente	Este importe es para el propietario. En el momento de la llegada deberás abonar el importe pendiente.
Entradas y salidas	Entrada desde: 15:00 Salida hasta: 11:00
Entrada fuera de horario	El check-in es gratuito, pero si tu llegada será fuera de este horario, hay un cargo adicional. **Días laborales** 19:00 - 23:00 = 30 € 23:00 adelante = 50 € **Fines de semana y festivos** 15:00 - 23:00 = 30 € 22:00 adelante = 50 €
Normas del alojamiento	No se permiten mascotas No se admiten fiestas Prohibido fumar dentro