



BarcelonaHome

WISH • FIND • ENJOY

APARTAMENTO GRACIA DELUXE



Descripción

Precio / noche desde 53€

Precio / mes desde 1600€

Este elegante y moderno apartamento cuenta con un estilo moderno e industrial, el cual hace que tenga un gran encanto. La espaciosa y luminosa sala de estar está decorada con un cómodo sofá de piel y una silla, que se encuentra de cara a una mesa para tomar café y una mesa para comer. La sala de estar es encantadora, con su lado rústico reflejado en sus paredes de ladrillo, vigas en el techo y preservando el suelo original. Ésta conduce a un balcón que aporta luminosidad a la misma. Las tres habitaciones son espaciales y luminosas con sus paredes pintadas de blanco. El apartamento dispone de dos habitaciones dobles y una individual. También, dispone de varios baños, los cuales son luminosos y funcionales. Ambos disponen de un gran espejo y de una espaciosa ducha.

El apartamento está bien ubicado, en el barrio de Gracia, aquí encontrarás una gran cantidad de restaurantes cerca cómo; el Restaurante Córcega o bares como Lo Pinyol. Se encuentra cerca de la famosa Sagrada Familia, y del Parc Güell diseñado por Gaudi, uno de los principales atractivos de Barcelona que no te puedes perder. Está sólo a unos minutos de la estación de metro de diagonal (L3, L5), lo que hace fácil moverse por el resto de la ciudad.



Detalles

Dirección	Carrer del Torrent de l'Olla
Tamaño	90m2
Capacidad	5
Planta	2
Habitaciones	3
Baños	3
Camas	4
Balcón	Sí
Licencia	

Opiniones	Muy bueno 8.8
€ Precio	10
🚗 Calidad	8
📍 Localización	10
🧼 Limpieza y desinfección final	8
🔑 Check in	8

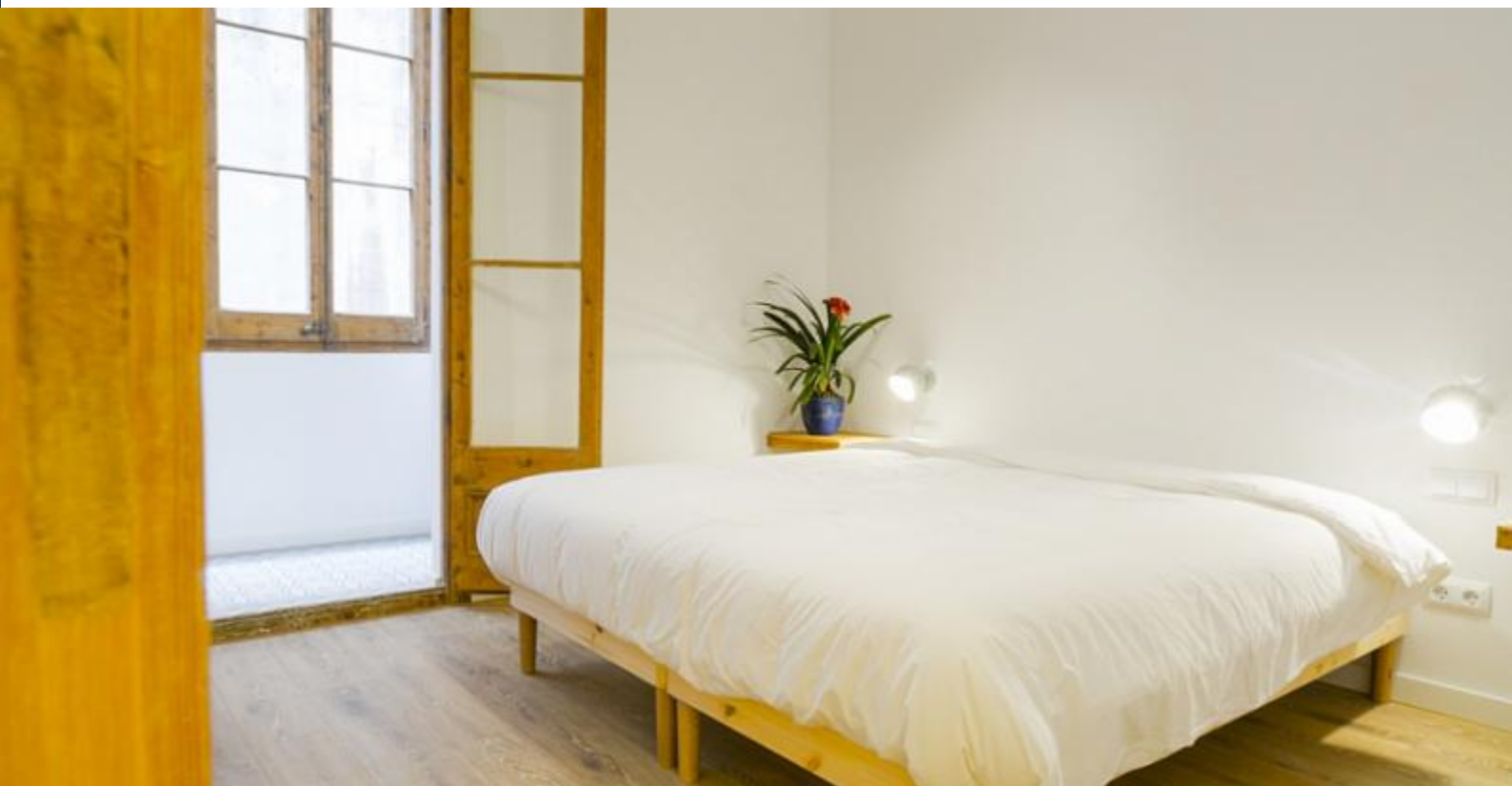

Alrededores





Servicios



General

Calefacción, Aire acondicionado, Balcón



Edificio



Cocina

Lavavajillas, Horno, Microondas, Cocina equipada, Nevera, Cocina, Máquina de Nespresso



Baños

Secador de pelo, Ducha



Lavanderia

Lavadora, Ropa de cama, Toallas



Entretenimiento

TV, Wi-Fi GRATIS



Servicios opcionales



Que debo saber

Transfers

Importe pendiente

Este importe es para el propietario. En el momento de la llegada deberás abonar el importe pendiente.

Entradas y salidas

Entrada desde: 12:00
Salida hasta: 11:00

Entrada fuera de horario

El check-in es gratuito, pero si tu llegada será fuera de este horario, hay un cargo adicional.

Normas del alojamiento

No se permiten mascotas
No se admiten fiestas
Prohibido fumar dentro

Nota del propietario

Los suministros están incluidos en el precio mensual, así como dos horas de limpieza semanal.



