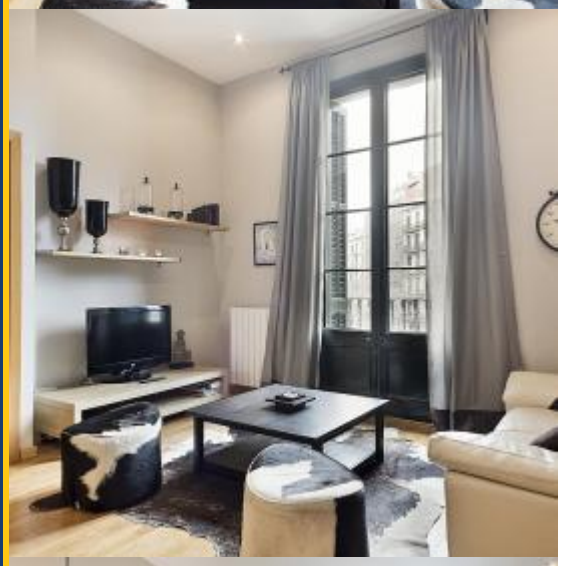

BH-2508

BarcelonaHome

WISH · FIND · ENJOY

APARTAMENTO BRUC

Descripción

Precio / noche desde	173€
Precio / mes desde	2500€

Elegante apartamento que bien podría ser el hogar de un relojero, debido a sus múltiples relojes que inundan la sala de estar que hacen recordarte que el tiempo es oro. Este mismo espacio presenta un interiorismo encantador en tonalidades neutras, fusionando magistralmente con un mobiliario minimalista cuya nota de color es aportada por la magnífica alfombra con asientos a juego. Las habitaciones son todas exteriores, las cuales proporcionan una frescura y luminosidad extra, además de unas confortables camas para tu buen descanso.

La situación estratégica es ideal tanto si vienes por negocios que por placer, ya que se encuentra a unas calles de distancia de lugares tan emblemáticos como Passeig de Gracia, Plaza Catalunya o Las Ramblas. En los alrededores hallarás un gran abanico de lugares de ocio como restaurantes y clubs cercanos, así como admirar edificios como La Pedrera o la Casa Batlló.

Detalles

Dirección	Carrer del Bruc
Tamaño	90m2
Capacidad	6
Planta	2
Habitaciones	3
Baños	2
Camas	2
Balcón	Sí
Licencia	HUTB-004072

Opiniones	Excelente 9.6
€ Precio	10
Calidad	10
Localización	10
Limpieza y desinfección final	8
Check in	10

Alrededores

Servicios

General	Caja, Calefacción, Aire acondicionado, Balcón, Teléfono de incidencias 24 horas, Cuna, Aceptamos mascotas
Edificio	Ascensor, ¿Eres un grupo grande? Ofrecemos más alojamientos en este edificio!
Cocina	Tostadora, Lavavajillas, Exprimidor, Horno, Microondas, Batidora, Cafetera, Hervidor, Cocina equipada, Nevera, Cocina, Congelador
Baños	Secador de pelo, Bidé, Bañera, Ducha
Lavanderia	Lavadora, Ropa de cama, Toallas, Secadora, Plancha, Mantas
Entretenimiento	DVD, TV, Wi-Fi GRATIS
Servicios opcionales	

Que debo saber

Transfers	
Importe pendiente	Este importe es para el propietario. En el momento de la llegada deberás abonar el importe pendiente.
Entradas y salidas	Entrada desde: 15:00 Salida hasta: 11:00
Entrada fuera de horario	El check-in es gratuito, pero si tu llegada será fuera de este horario, hay un cargo adicional. **Días laborales** 21:00 - 00:00 = 30 € 00:00 - 02:00 = 50 € **Fines de semana y festivos** 21:00 - 00:00 = 30 € 00:00 - 02:00 = 50 €
Normas del alojamiento	No se admiten fiestas Prohibido fumar dentro