

BH-2273

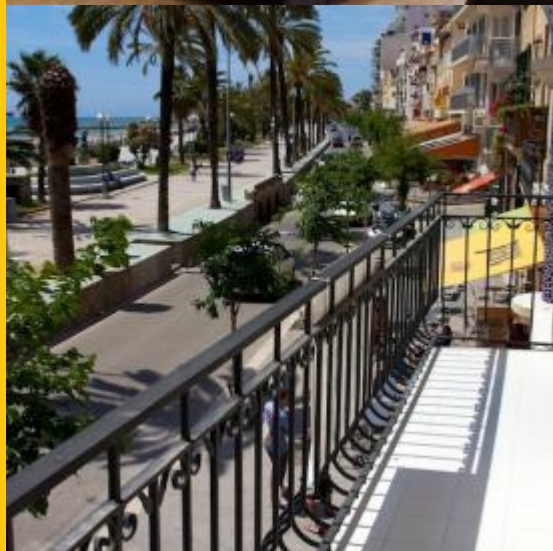

BarcelonaHome

WISH • FIND • ENJOY

APARTAMENTO EN EL PASEO MARITIMO DE SITGES



Descripción

Precio / noche desde 104€

Precio / mes desde 2100€

Encantador apartamento que dispone de unas espectaculares vistas al Paseo Marítimo y sus grandes palmeras, así como de la playa de arena dorada que baña la costa de Sitges. El acogedor salón cuenta con una gran luz natural, y se encuentra en un mismo espacio que la cocina proporcionando una distribución moderna y eficiente. Las habitaciones son completamente exteriores y presentan una decoración vistosa y alegre, que tiñe de intenso azul el mar Mediterráneo de fondo.

Se encuentra en una ubicación privilegiada de Sitges, junto a la playa y en pleno centro del pueblo, un excelente emplazamiento para disfrutar de unas relajantes y divertidas vacaciones. A pocos minutos de la iglesia de San Bartolomé y Santa Tecla y en una de las calles mas famosas de Sitges, mas conocida como la calle del Pecado, repleta de numerosos restaurantes, bares y terrazas para pasar una fantástica velada.



Detalles

Dirección	Carrer Primer de Maig
Tamaño	55m2
Capacidad	4
Planta	1
Habitaciones	2
Baños	1
Camas	1
Balcón	Sí
Licencia	HUTB-006128

Opiniones	Excelente 9.2
€ Precio	7
🛏️ Calidad	9
📍 Localización	10
✓ Limpieza y desinfección final	10
🔑 Check in	10







Alrededores





Servicios

	General	Calefacción, Aire acondicionado, Balcón, Cuna
	Edificio	Ascensor
	Cocina	Lavavajillas, Horno, Cafetera, Cocina equipada, Nevera, Cocina, Congelador
	Baños	Secador de pelo, Bañera
	Lavanderia	Lavadora, Ropa de cama, Secadora, Plancha
	Entretenimiento	TV
	Servicios opcionales	cuna (Usted puede solicitar estos servicios después de su reserva)

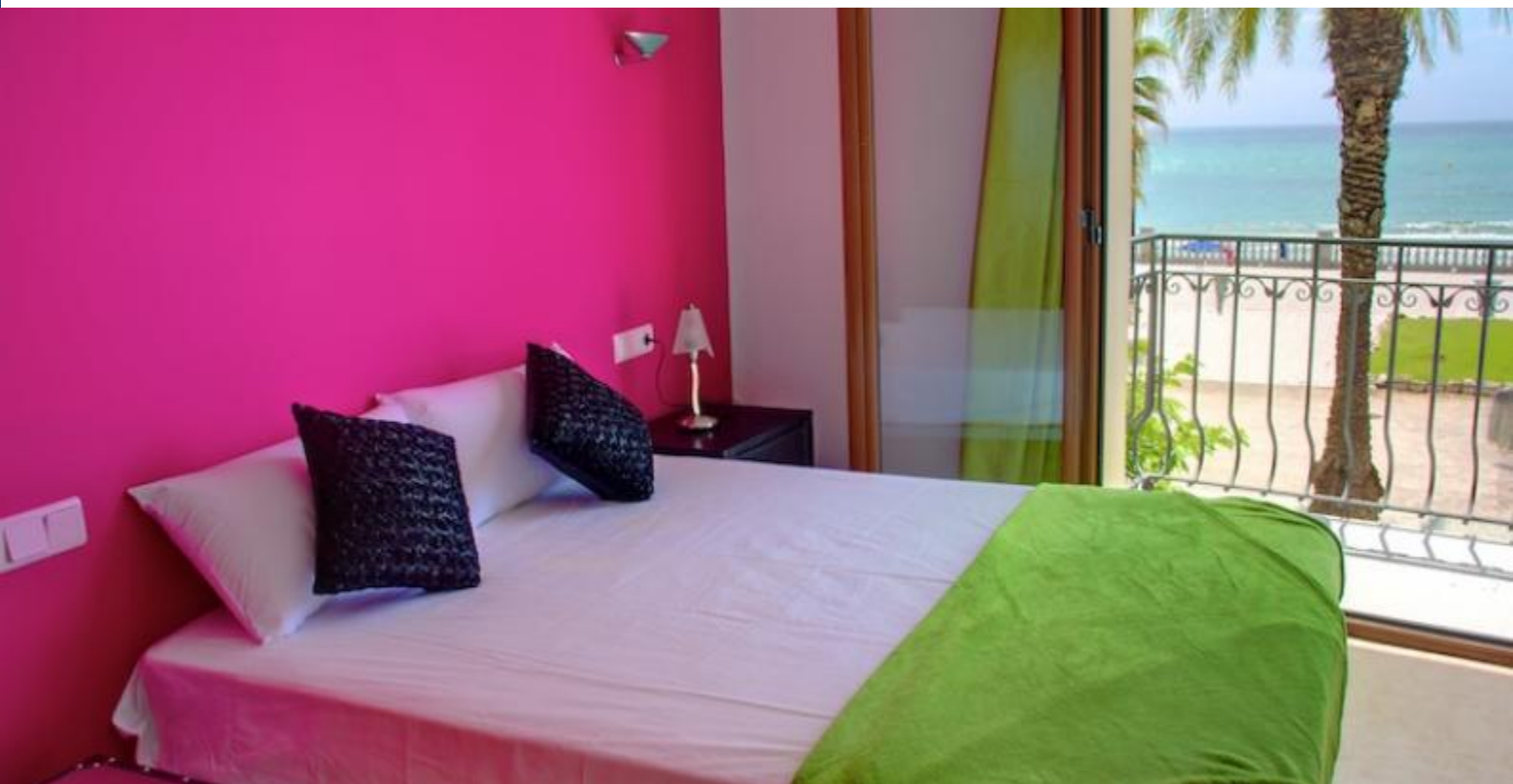

Que debo saber

Transfers

Importe pendiente

Este importe es para el propietario. En el momento de la llegada deberás abonar el importe pendiente.

Entradas y salidas

Entrada desde: 16:00
Salida hasta: 12:00

Entrada fuera de horario

El check-in es gratuito, pero si tu llegada será fuera de este horario, hay un cargo adicional.

Días laborales

21:00 - 09:00 = 40 €

Fines de semana y festivos

21:00 - 09:00 = 40 €

Normas del alojamiento

No se permiten mascotas
No se admiten fiestas
Prohibido fumar dentro

Nota del propietario

El propietario requiere el pago del 30% del importe total en un plazo de 48 horas después de recibir la confirmación de la reserva. Si este prepagos no se hace la reserva será cancelada.

En su fecha de llegada tendrá que pagar en efectivo el impuesto de la ciudad (0,99€ por persona y noche)



