

# BarcelonaHome

WISH • FIND • ENJOY

## PISO CON ENCANTO DE 3 HABITACIONES, ARCO DE TRIUNFO



### Descripción

Precio / noche desde 137€

Precio / mes desde - €

Encantador apartamento ubicado en una zona residencial, que desde la entrada te da la bienvenida y te invita a pasar a un acogedor alojamiento con una simbiosis entre la modernidad y la autenticidad, reflejo de la actual Barcelona, que hará que tu estancia sea única e inolvidable. El salón presenta un estilo vintage con mobiliario de épocas anteriores junto con una decoración contemporánea, ejemplificada en cuadros y demás ornamentos, así como de unas impresionantes vistas al famoso Arco de Triunfo.

Se encuentra en pleno centro de Barcelona, justo a escasos metros del bonito Parc de la Ciutadella y la zona de Villa Olímpica. A pocos minutos de lugares emblemáticos como Plaza Catalunya, Paseo de Gracia o el pintoresco barrio Gótico, con sus numerosas tiendas, restaurantes y terrazas para pasar una agradable tarde.



## Detalles

Dirección	Carrer d'Ali Bei
Tamaño	115m2
Capacidad	7
Planta	3
Habitaciones	3
Baños	2
Camas	5
Balcón	No
Licencia	HUTB-009572

Opiniones	Muy bueno 8.8
€ Precio	8
🛏 Calidad	8
📍 Localización	10
🧼 Limpieza y desinfección final	10
🔑 Check in	8



---





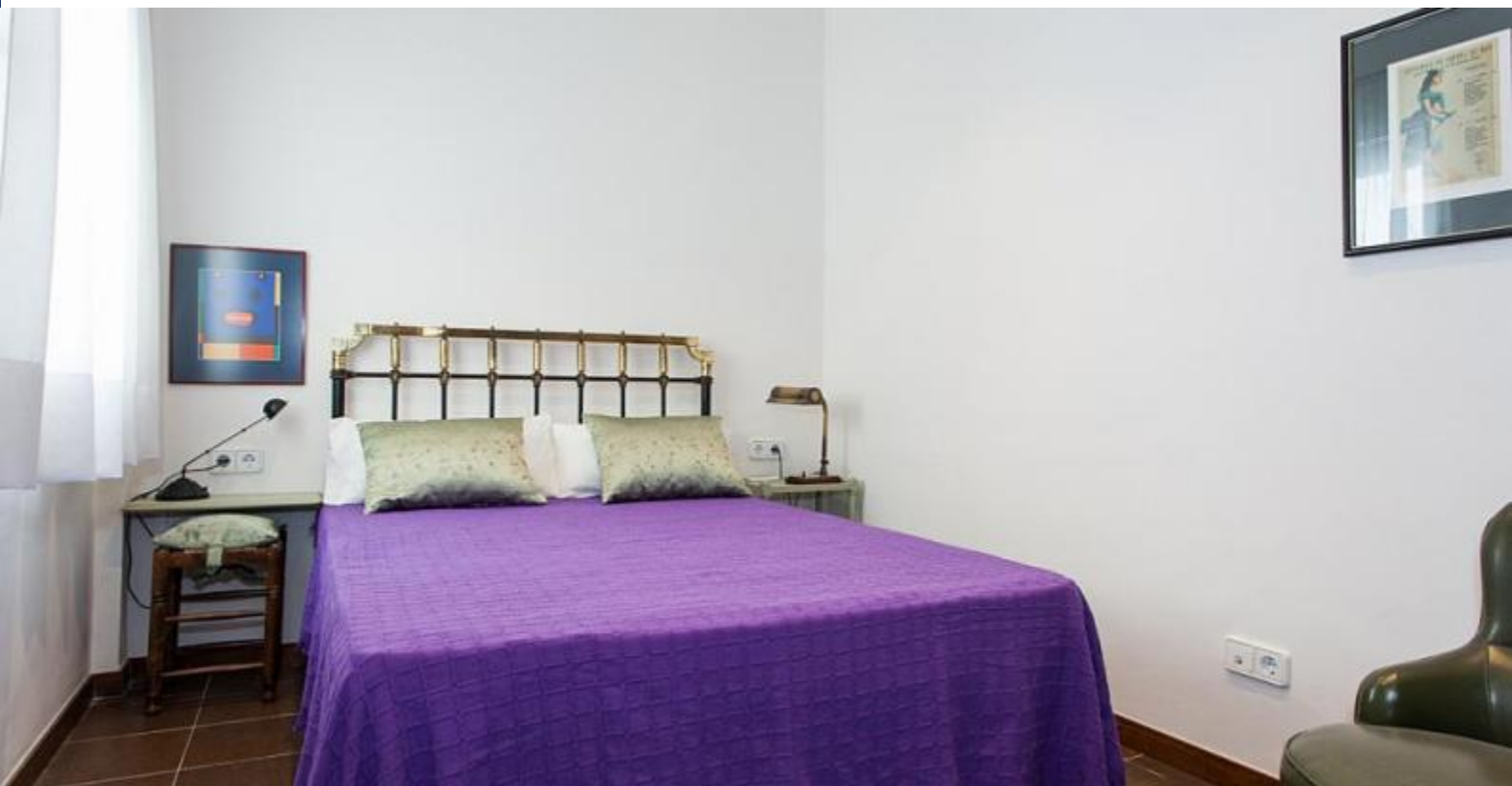

## Alrededores

---





## Servicios

	General	Aire acondicionado, Calefacción central
	Edificio	Ascensor
	Cocina	Tostadora, Lavavajillas, Horno, Microondas, Cafetera, Hervidor, Cocina equipada, Nevera, Cocina, Congelador
	Baños	Secador de pelo, Ducha
	Lavanderia	Lavadora, Ropa de cama, Toallas, Plancha
	Entretenimiento	TV, Wi-Fi GRATIS
	Servicios opcionales	



## Que debo saber

### Transfers

#### Importe pendiente

Este importe es para el propietario. En el momento de la llegada deberás abonar el importe pendiente.

#### Entradas y salidas

Entrada desde: 13:00  
Salida hasta: 11:00

#### Entrada fuera de horario

El check-in es gratuito, pero si tu llegada será fuera de este horario, hay un cargo adicional.

#### **Días laborales**

20:00 - 00:00 = 30 €

00:00 - 08:00 = 50 €

#### **Fines de semana y festivos**

20:00 - 00:00 = 60 €

00:00 - 08:00 = 80 €

#### Normas del alojamiento

No se permiten mascotas

No se admiten fiestas

Prohibido fumar dentro

Edad mínima 20 años

#### Nota del propietario

El propietario requiere el pago del 20% del importe total en un plazo de 48 horas después de recibir la confirmación de la reserva. Si este prepago no se hace la reserva será cancelada.

En su fecha de llegada tendrá que pagar en efectivo el impuesto de ciudad (0,72 € por persona y noche)



