



BarcelonaHome  
WISH • FIND • ENJOY

## PISO FAMILIAR DE ALQUILER CON TERRAZA EN SITGES



### Descripción

Precio / noche desde 213€

Precio / mes desde 3900€

Precioso piso de alquiler con soleada terraza que se encuentra ubicado en la bonita ciudad de Sitges. El espacioso salón, con un estilo moderno e industrial, presenta unas preciosas paredes de ladrillo de obra vista, que junto a su mobiliario en tonos blancos, proporcionan un ambiente cálido y familiar. Los detalles en color azul se encuentran en la mayoría de las estancias, decorado de esta manera para crear un atmósfera marina y mediterránea. El fantástico porche es perfecto para organizar exquisitas cenas con la familia o amigos disfrutando del buen clima.

Su situación estratégica es envidiable ya que se encuentra a escasos minutos de la playa de San Sebastián y de la famosa iglesia de San Bartolomé y Santa Tecla. Sitges ofrece una gran oferta gastronómica con sus maravillosos restaurantes de comida local y de exquisitas marisquerías. Además, la vida nocturna en este pueblo es magnífica por su ambiente cosmopolita repleta de bares como el Pub Parrots o Kim's Pub.





## Detalles

Dirección	Carrer de Sant Sebastià
Tamaño	150m2
Capacidad	5
Planta	0
Habitaciones	3
Baños	2
Camas	4
Balcón	No
Licencia	HUTB-006425

Opiniones	Excelente 10
€ Precio	10
🛏 Calidad	10
📍 Localización	10
✓ Limpieza y desinfección final	10
🔑 Check in	10

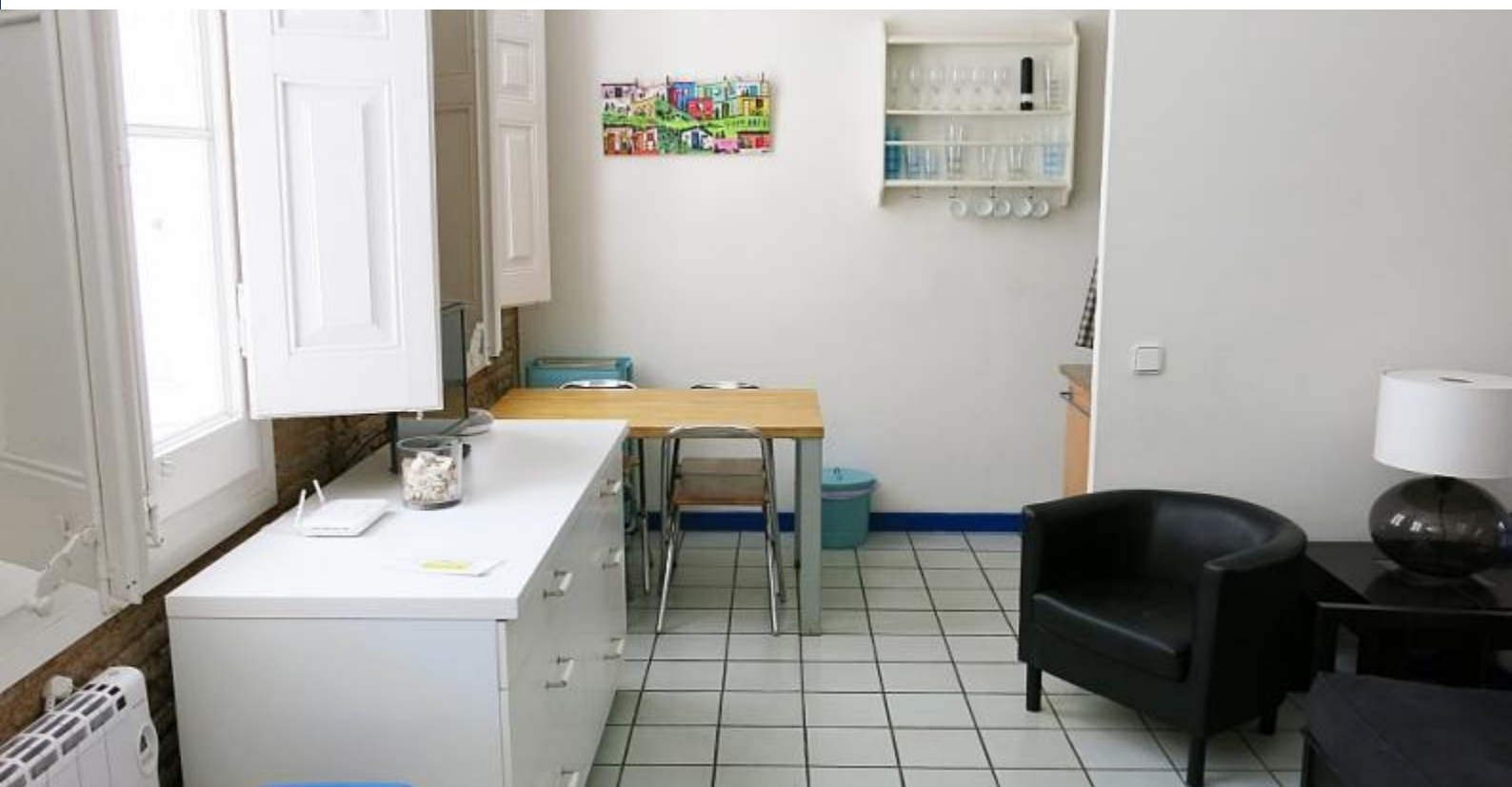

## Alrededores





## Servicios



General

Ventilador, Jardín, Aire acondicionado, Teléfono de incidencias 24 horas, Cuna, Calefacción central



Edificio

Terraza privada, ¿Eres un grupo grande? Ofrecemos más alojamientos en este edificio!



Cocina

Lavavajillas, Horno, Microondas, Cafetera, Hervidor, Nevera, Cocina, Congelador



Baños

Secador de pelo, Bidé, Bañera



Lavanderia

Lavadora, Ropa de cama, Toallas, Secadora, Plancha, Mantas



Entretenimiento

TV, Wi-Fi GRATIS



Servicios opcionales

cuna  
(Usted puede solicitar estos servicios después de su reserva)





## Que debo saber

### Transfers

#### Importe pendiente

Este importe es para el propietario. En el momento de la llegada deberás abonar el importe pendiente.

#### Entradas y salidas

Entrada desde: 15:00  
Salida hasta: 11:00

#### Entrada fuera de horario

El check-in es gratuito, pero si tu llegada será fuera de este horario, hay un cargo adicional.

##### **Días laborales**

19:00 - 23:00 = 30 €

23:00 adelante = 50 €

##### **Fines de semana y festivos**

15:00 - 22:00 = 30 €

22:00 adelante = 50 €

#### Normas del alojamiento

No se permiten mascotas

No se admiten fiestas

Prohibido fumar dentro



