

# BarcelonaHome

WISH • FIND • ENJOY

## PISO CON GRAN TERRAZA EN SAGRADA FAMILIA



### Descripción

Precio / noche desde 138€

Precio / mes desde 3150€

Este moderno apartamento ofrece el confort y la comodidad para que disfrutes al máximo de tus vacaciones. Se trata de un espacio muy acogedor, abierto y espacioso, ideal para disfrutar en familia o con tus amigos. Su espléndida luz y su moderna decoración embellecen este agradable espacio, completamente equipado. La vivienda tiene una gran terraza, un lugar ideal para disfrutar de veladas veraniegas.

Si después de andar por las excitantes calles de Barcelona, lo que deseas por la noche es descansar, este es el apartamento ideal para ti. El piso, situado en el barrio de la Sagrada Familia, te permitirá recuperar las fuerzas necesarias para seguir recorriendo la ciudad al día siguiente. La zona es muy tranquila y ofrece todo tipo de servicios para que te sientas como en casa. Además, la línea 2 de metro, te conectará de nuevo al ritmo de Barcelona.

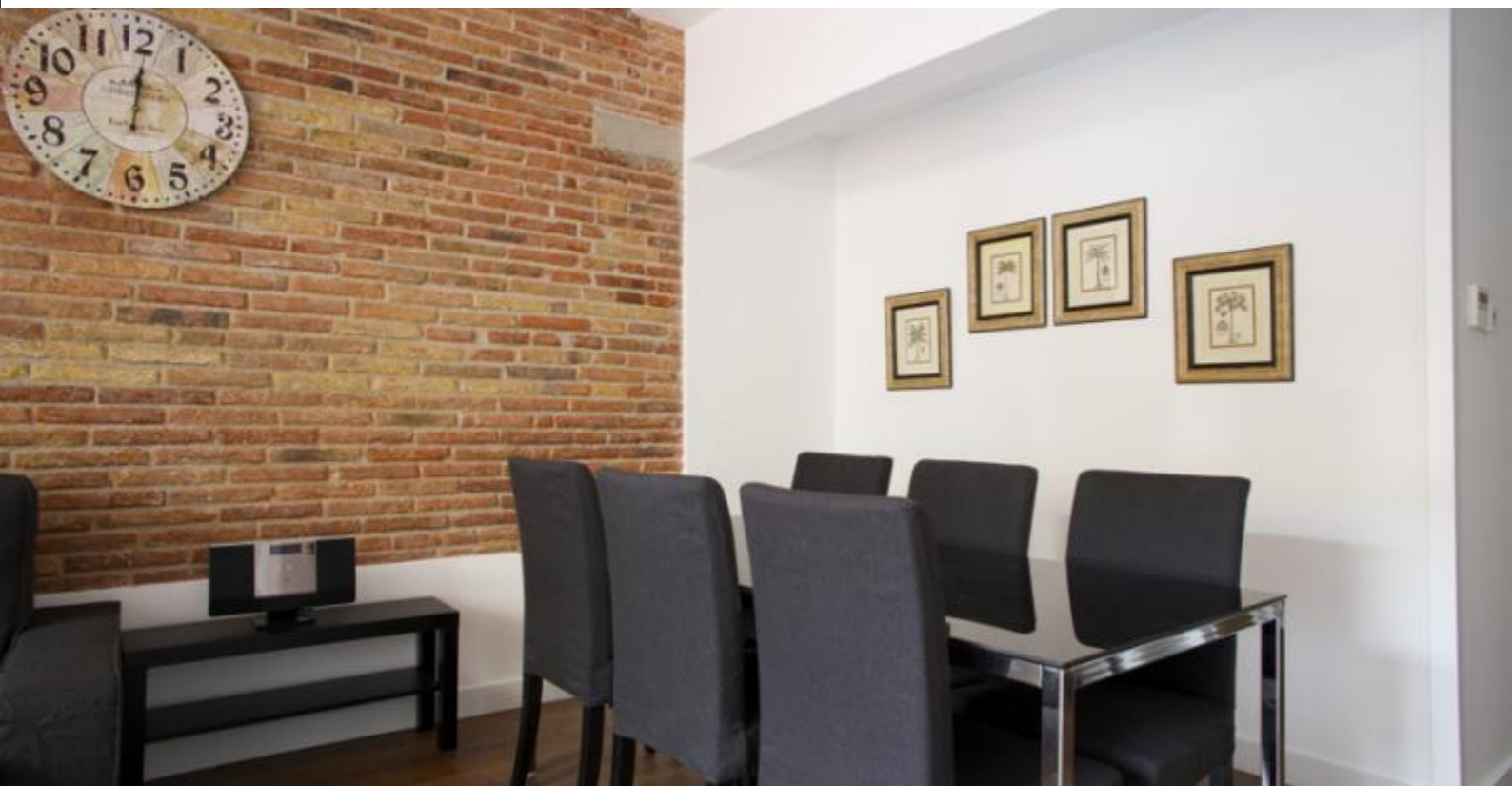

## Detalles

Dirección	Carrer de Sardenya
Tamaño	75m2
Capacidad	6
Planta	0
Habitaciones	3
Baños	2
Camas	5
Balcón	No
Licencia	HUTB-009983

Opiniones	Muy bueno 7.4
€ Precio	6.6
🛏 Calidad	8
📍 Localización	7.4
🧼 Limpieza y desinfección final	8
🔑 Check in	7.4

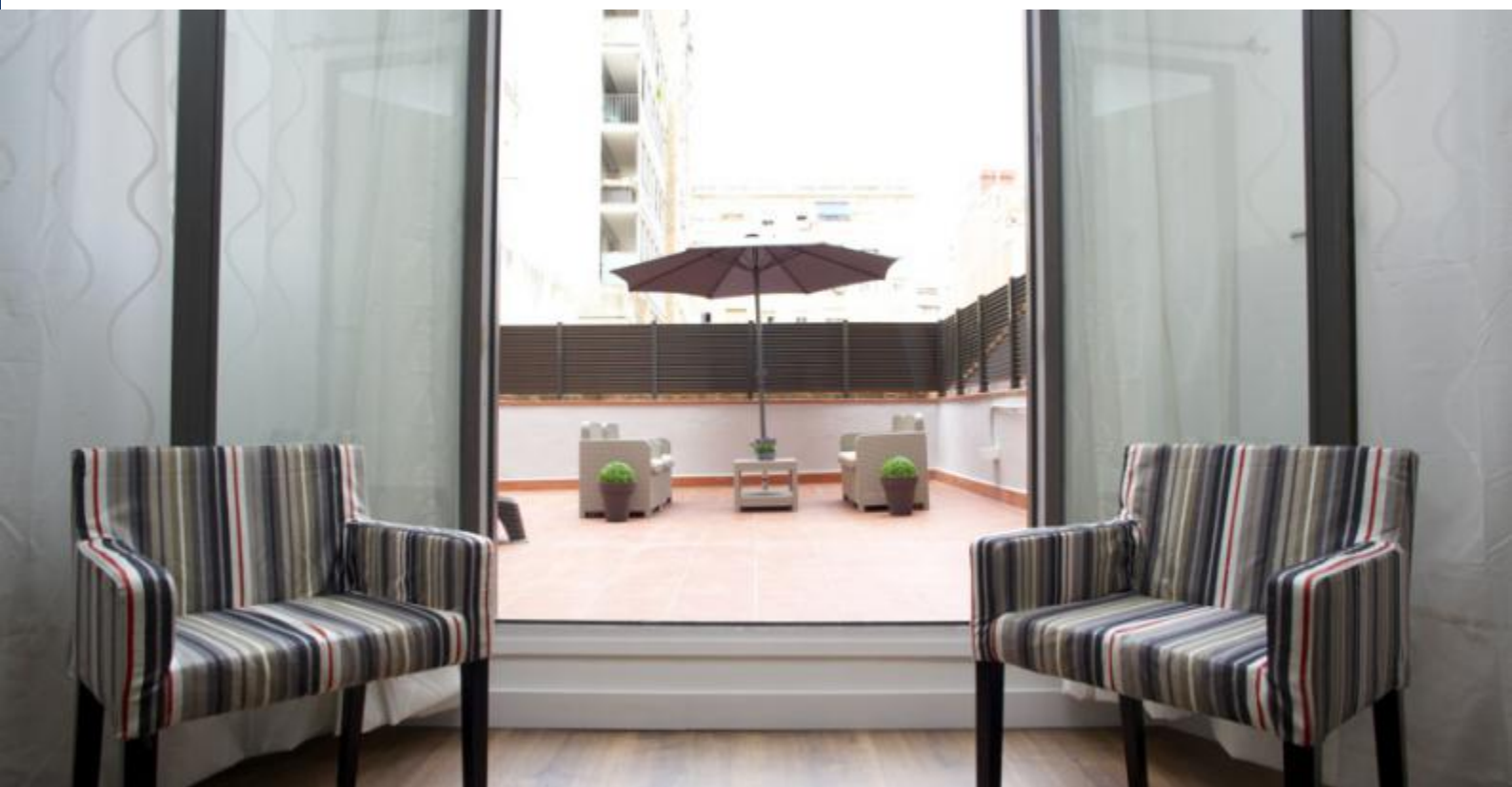

---







## Alrededores

---





## Servicios

	General	Calefacción, Aire acondicionado, Teléfono de incidencias 24 horas
	Edificio	Ascensor, Terraza privada, ¿Eres un grupo grande? Ofrecemos más alojamientos en este edificio!
	Cocina	Tostadora, Lavavajillas, Horno, Microondas, Cafetera, Tetera, Hervidor, Cocina equipada, Nevera, Cocina, Máquina de Nespresso, Congelador
	Baños	Secador de pelo, Ducha
	Lavanderia	Lavadora, Ropa de cama, Toallas, Plancha, Mantas
	Entretenimiento	TV, Wi-Fi GRATIS
	Servicios opcionales	

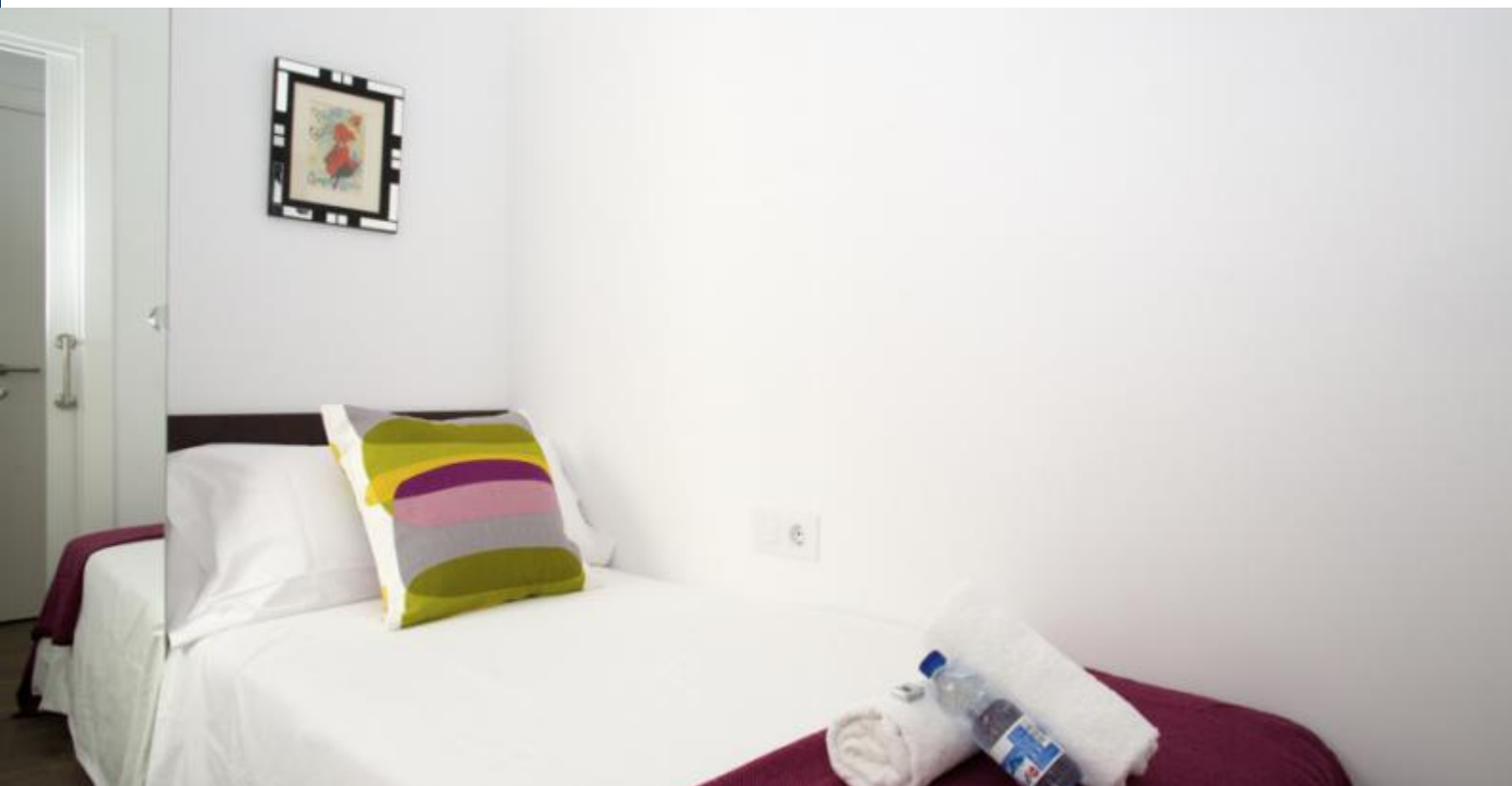

## Que debo saber

### Transfers

#### Importe pendiente

Este importe es para el propietario. En el momento de la llegada deberás abonar el importe pendiente.

#### Entradas y salidas

Entrada desde: 11:00  
Salida hasta: 11:00

#### Entrada fuera de horario

El check-in es gratuito, pero si tu llegada será fuera de este horario, hay un cargo adicional.

##### **Días laborales**

23:00 - 01:00 = 30 €

01:00 - 02:00 = 50 €

##### **Fines de semana y festivos**

23:00 - 01:00 = 30 €

01:00 - 02:00 = 50 €

#### Normas del alojamiento

No se permiten mascotas

No se admiten fiestas

Prohibido fumar dentro

## Nota del propietario

Cobramos el 50% del precio del alquiler en 48 horas. Sin embargo, si el prepago no puede cobrar por cancelación se comunicará.

- 7 días antes de la llegada de los clientes, haremos una pre autorización en su tarjeta restando el 50% del precio del alquiler.

- Si el cliente decide cancelar la reserva 7 días antes de la llegada en cualquier caso le devolveremos el prepago del 50%, si la cancelación se hace en menos de 7 días, el costo total de la reserva se cargará.





