**BH-1420**

BarcelonaHome
WISH · FIND · ENJOY

APARTMENT IN BARCELONA

## Beschreibung

| | |
|---|---|
| Preis / Nacht ab | 70€ |
| Preis / Monat ab | 2100€ |

Das Gebäude in der Nähe der La Rambla wurde kürzlich renoviert und stellt zwölf schöne Wohnungen zur Miete zur Verfügung. Diese Wohnungen haben viel Persönlichkeit, da die Ziegelwände und die hölzernen Stützbalken erhalten blieben. Die Apartments sind alle mit modernsten Möbeln, einschließlich Plasma-TVs und Aufzüge, die Sie direkt in Ihre Wohnung bringen, ausgestattet. So kann dieses Haus Ihnen mehr Privatsphäre und Sicherheit bieten. Gegen eine geringe Gebühr können Sie sogar den WiFi-Internetanschluss nutzen. Wenn Sie in einer großen Gruppe unterwegs sind ist es möglich, mehr als eine dieser Wohnungen zu mieten und gemeinsam in diesem Haus einen unvergesslichen Aufenthalt zu haben.

Das Haus befindet sich ganz in der Nähe der berühmten Straße La Rambla, wo Sie in der Lage sind, einen schönen Spaziergang bis zum Hafen zu machen. Diese privilegierte Lage ermöglicht es Ihnen, die ganze Stadt zu besuchen, denn es ist sehr gut an U-Bahn-Linien und Bus-und Bahnlinien angebunden.

## Details

| | |
|---|---|
| Adresse | Carrer d'Obradors |
| Wohnfläche | 55m2 |
| Kapazität | 6 |
| Stockwerk | 5 |
| Schlafzimmer | 2 |
| Badezimmer | 1 |
| Betten | 2 |
| Balkon | Ja |
| Lizenz | |

| | |
|---|---|
| Bewertungen | Sehr gut 8.6 |
| € Preis | 7.4 |
| Qualität | 8.4 |
| Lage | 9.4 |
| Endreinigung und Desinfektion | 9.4 |
| Check-in | 8.6 |

## Nähere Umgebung

-

## Dienstleistungen

| | |
|---|---|
| Allgemein | Heizung, Klimaanlage, Balkon, Kinderwiege |
| Gebäude | Aufzug, Sind Sie eine große Gruppe? Wir bieten mehrere Unterkuenfte in dieser Immobilie. |
| Küche | Toaster, Ofen, Mikrowelle, Kaffeemaschine, Wasserkocher, Besteck, Kühlschrank, Herd, Gefrierfach |
| Badezimmer | Dusche |
| Waschraum | Waschmaschine, Bettwäsche, Handtücher, Bügeleisen, Bettdecken |
| Entertainment | Fernseher, WLAN GRATIS |
| Zusätzliche Dienstleistungen | |

# Hausordnung

| Transfers | |
|---|---|
| verbleibender Betrag | Dieser Betrag ist für den Besitzer. Bei Ihrer Ankunft werden Sie gefragt, wie Sie den ausstehenden Betrag zahlen möchten. |
| Check-in und Check-out | Check-in ab: 14:00<br>Check-out bis: 11:00 |
| Späterer Check-In | Während der Öffnungszeiten ist der Check-in kostenfrei: von 13:00 bis 18:30 Uhr. Wenn Ihre Ankunftszeit außerhalb dieser Zeiten liegt, wird ein Aufpreis erhoben.<br>**Wochentage**<br>20:00 - 00:00 = 30 €<br>00:00 weiter = 50 €<br>**Wochenende und Feiertage**<br>14:00 - 00:00 = 30 €<br>00:00 weiter = 50 € |
| Hausregeln: | Haustiere sind nicht erlaubt<br>Partys sind nicht erlaubt<br>Rauchen im Haus verboten |
| Bemerkungen des Besitzers | Mindestalter 25 Jahre. |

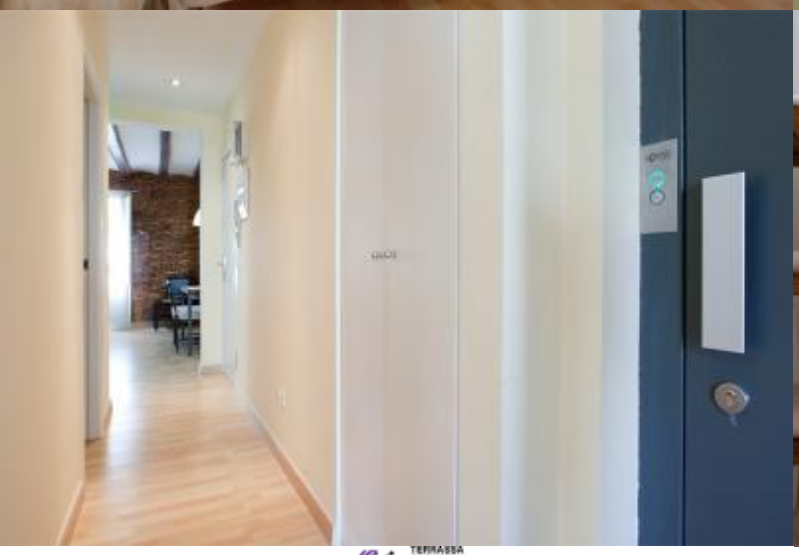

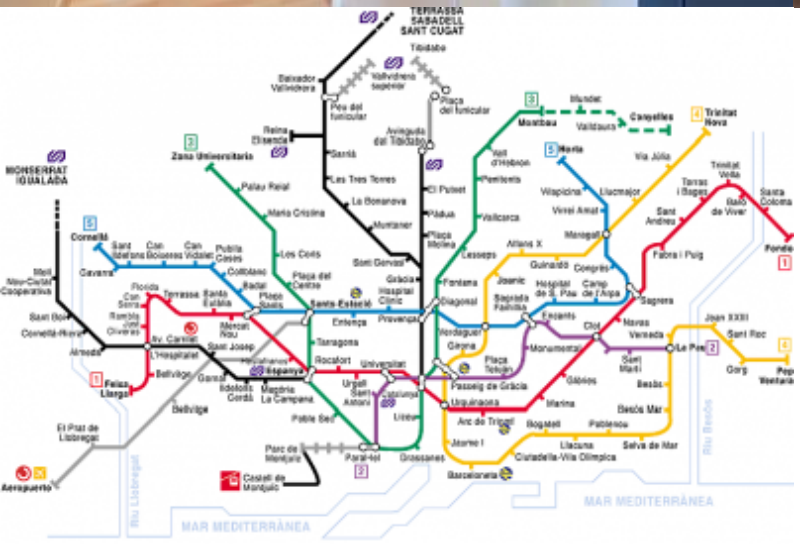
TERRASSA
SABADELL
SANT CUGAT
Tibidabo
MONTSERRAT
IGUALADA
Zona Universitaria
Palau Reial
Maria Cristina
Les Corts
Sants Estació
Tarragona
Espanya
Rocafort
Universitat
Urgell
Sant Antoni
Paral·lel
Poble Sec
Parc de Montjuïc
Castell de Montjuïc
Drassanes
Liceu
Catalunya
Passeig de Gràcia
Urquinaona
Arc de Triomfe
Bogatell
Poblenou
Llacuna
Selva de Mar
Ciutadella-Vila Olímpica
Barceloneta
Jaume I
Marina
Besòs Mar
Besòs
Gorg
Fondo
Sagrera
Clot
Navas
Verneda
La Pau
Sant Roc
Joan XXIII
Fabra i Puig
Sant Andreu
Trinitat Nova
Trinitat Vella
Baró de Viver
Santa Coloma
Montbau
Vallcarca
Penitents
Vallpicina
Llucmajor
Vilapicina
Turó de la Peira
Canyelles
Mundet
Valldaura
Via Júlia
Monte
Vall d'Hebron
Horta
Guinardó
Congrés
Maragall
Alfons X
Joanic
Hospital de St. Pau
Camp de l'Arpa
Sagrada Família
Encants
Monumental
Sant Martí
Gorgs
Pep Ventura
Fontana
Diagonal
Bordeguer
Gracia
Hospital Clínic
Provença
Entença
Hostafrancs
Sant Ramon
Mercat Nou
San Josep
Av. Carrier
Hospitalet
Bellvitge
Feixa Llarga
Cornellà
Sant Ildefons
Can Vidalet
Can Boixeres
Pubilla Cases
Colònia Güell
Cavanes
Florida
Terrasse
Santa Eulàlia
Badal
Plaça Sants
Plaça del Centre
Sant Gervasi
Les Tres Torres
Sarrià
Reina Elisenda
Peu del funicular
Avinguda del Tibidabo
Plaça del funicular
Salvador Valeriola
Valdivieso superior
El Putget
Pàdua
Muntaner
Plaça Molina
Lesseps
Mercat
Aeroporto
El Prat de Llobregat
Riu Llobregat
Riu Besòs
MAR MEDITERRÀNEA