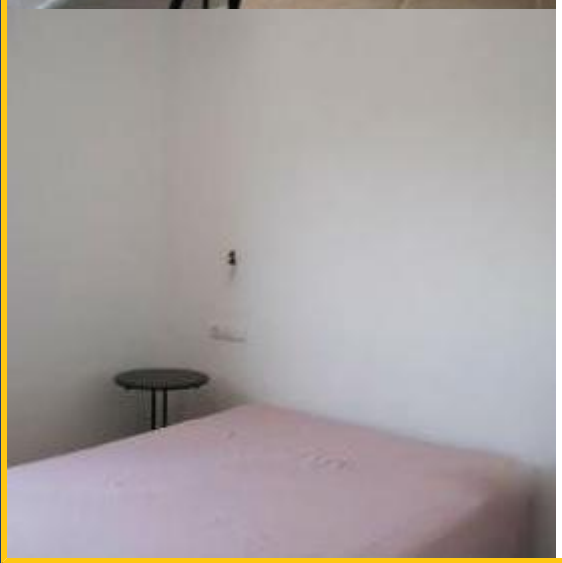

BHMV-VE1625

BarcelonaHome

WISH · FIND · ENJOY

Property For Sale

COSTA BRAVA PENTHOUSE ZUM VERKAUF 5

Beschreibung

Preis 200000€

Verfügbar

Voll ausgestattete Ferienwohnung, in der Gemeinde Llançà an der katalanischen Costa Brava ist, dank seiner großen Terrasse und seiner Lage nur 5 Minuten vom Strand entfernt, das Resort ideal für Gruppen von Freunden und Familien.

Darüber hinaus, wenn Ihre Absicht ist, diesen wundervollen Ort mit einer großen Gruppe von Menschen besuchen, haben wir eine ähnliche Wohnung liegt in unmittelbarer Nähe zu diesem. Abseits der großen Städte und umgeben von einer reichen natürlichen Umgebung, ist es der perfekte Ort für Naturliebhaber und für alle, die Ruhe und Entspannung. Llançà Charme nicht gleichgültig lassen, und ermöglicht es Ihnen, aus erster Hand erleben die echte mediterrane Kultur: Spaziergänge durch seinen Hafen bei Sonnenuntergang, beobachtet die Überreste ihrer Burg, die romanische Turm der Plaza Mayor ... Die Stadt bietet auch Andere Sehenswürdigkeiten in der Umgebung wie Figueres und Cadaqués, auf Entwicklung als Künstler Salvador Dalí, und Empuriabrava, wie der katalanischen Venedig bekannt verwandt.

Details

Adresse	Carretera de les Aigües 10, Llança	Wohnsitz	Costa Brava
Unterkunft	attic	Nachbarschaft	Llanca
Jahreszeiten	available	Etage	3
Größe	75 m2	Schlafzimmer	3
		Badezimmer	2
		Möbliert	0