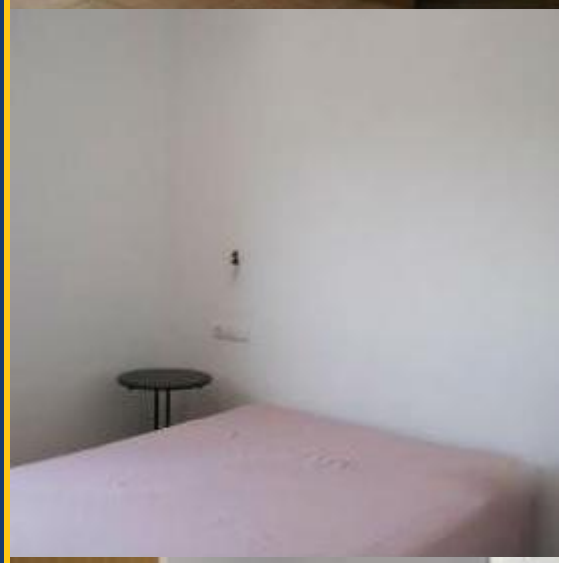

BHMV-VA1625

BarcelonaHome

WISH · FIND · ENJOY

Property For Sale

WOHNUNG ZU VERKAUFEN IN LLANÇÀ NEBEN DEM STRAND 1

Beschreibung

Preis 210000€

Verfügbar

Befindet sich in der ruhigen Küste Llançà, an der katalanischen Costa Brava, dieses gemütliche Apartment, komplett ausgestattet und ganz neu, ist es die beste Wahl für diejenigen, die die wahre mediterrane Kultur erleben wollen. Neben seiner geräumigen Terrasse und seiner Lage ist nur 5 Minuten vom Strand entfernt, den idealen Ort, um mit der Familie oder mit Freunden zu gehen.

Weg von den großen Städten und umgeben von einer reichen Natur, ist es der ideale Ort für Naturliebhaber oder für diejenigen, die Vorrang für die Ruhe und Entspannung. Seine Nähe zu verschiedenen umliegenden Gemeinden wie Figueres und Cadaqués, eng Entwicklung als Künstler Salvador Dalí, oder die Empuriabrava, bekannt als der Katalanisch-Venedig, machen diese Wohnung einen strategischen Platz, genießen das Gebiet in seiner Gesamtheit.

Details

Adresse	Carretera de les Aigües 10, Llança	Stadt	Costa Brava
Unterkunft	flat	Nachbarschaft	Llanca
Jahreszeiten	available	Etage	1
Größe	75 m2	Schlafzimmer	3
		Badezimmer	2
		Möbliert	0