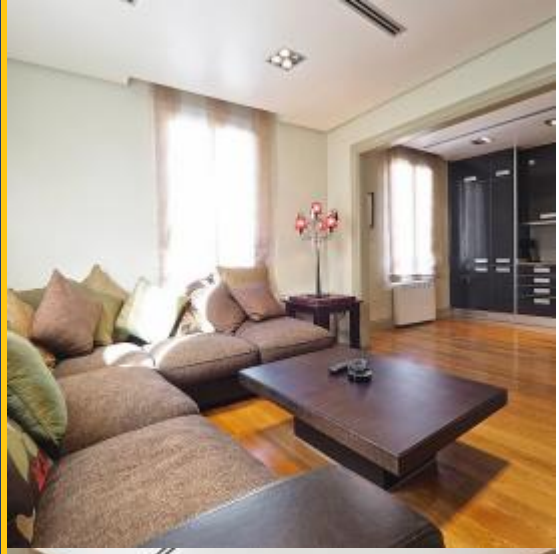

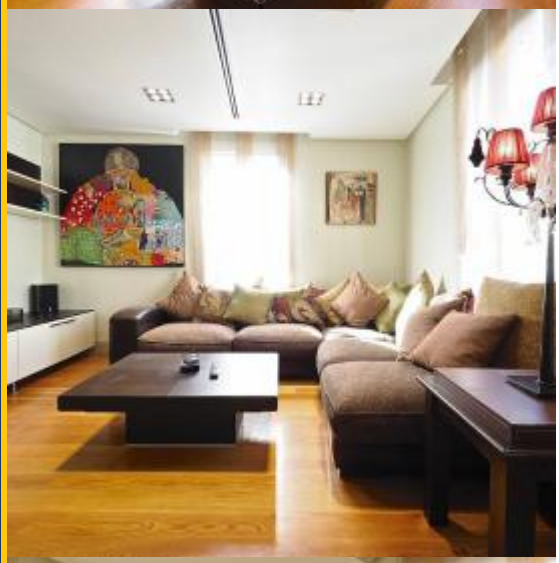

BHM2-2714

BarcelonaHome
WISH · FIND · ENJOY

APARTMENT SARRIA - SANT GERVASI

Beschreibung

Preis / Nacht ab	65€
Preis / Monat ab	1955€

Das Innere dieser edlen Unterkunft kombiniert Räume mit einem unkonventionellen, natürlichen Style mit modernen Zimmern. Das Wohnzimmer ist mit einem gemütlichen Sofa und einer eklektischen Mischung aus Deko ausgestattet, einschließlich abstrakter Gemälde und gotischer Lampen. Gegenüber der Lounge befindet sich eine offene Küche mit glänzenden, tiefschwarzen Schränken und einem Herd. Ein Flur führt zu 2 Schlafzimmern, beide elegant eingerichtet und eines mit Zugang zu einem eigenem Bad, das vor kurzem hochwertig renoviert wurde. Wir lieben besonders den Eingang mit Bild auf der gefliesten Wand.

Diese Unterkunft liegt im stilvollen Sarrià-Sant Gervasi, welches für seinen hochwertigen Lifestyle und die Nähe zu den exklusivsten Nachtclubs der Stadt bekannt ist. Sie werden wenige Minuten entfernt von der Avenida Diagonal und mehreren Einkaufszentren sowie dem hübschen Turó Park wohnen.

Details

Adresse	Carrer de Sagués
Wohnfläche	80m2
Kapazität	4
Stockwerk	3
Schlafzimmer	2
Badezimmer	2
Betten	3
Balkon	Nein
Lizenz	

Bewertungen	Sehr gut 8.6
€ Preis	7.6
Qualität	9.6
Lage	8
Endreinigung und Desinfektion	9
Check-in	8.6

Nähere Umgebung

-

Dienstleistungen

Allgemein	Heizung, Klimaanlage, 24h-Notruftelefon
Gebäude	Aufzug
Küche	Spülmaschine, Ofen, Mikrowelle, Kaffeemaschine, Besteck, Kühlschrank, Herd, Nespresso-Maschine
Badezimmer	Bidet, Badewanne, Dusche
Waschraum	Bettwäsche, Handtücher
Entertainment	Fernseher, WLAN GRATIS
Zusätzliche Dienstleistungen	Babywiege, Zusätzliche Schlüssel, Geburtstagsgeschenk, Willkommensgeschenk, Täglicher Putzservice pro Stunde, Babystuhl, Haustiere erlaubt (Sie können diese Dienste nach Ihrer Buchung dazu buchen)

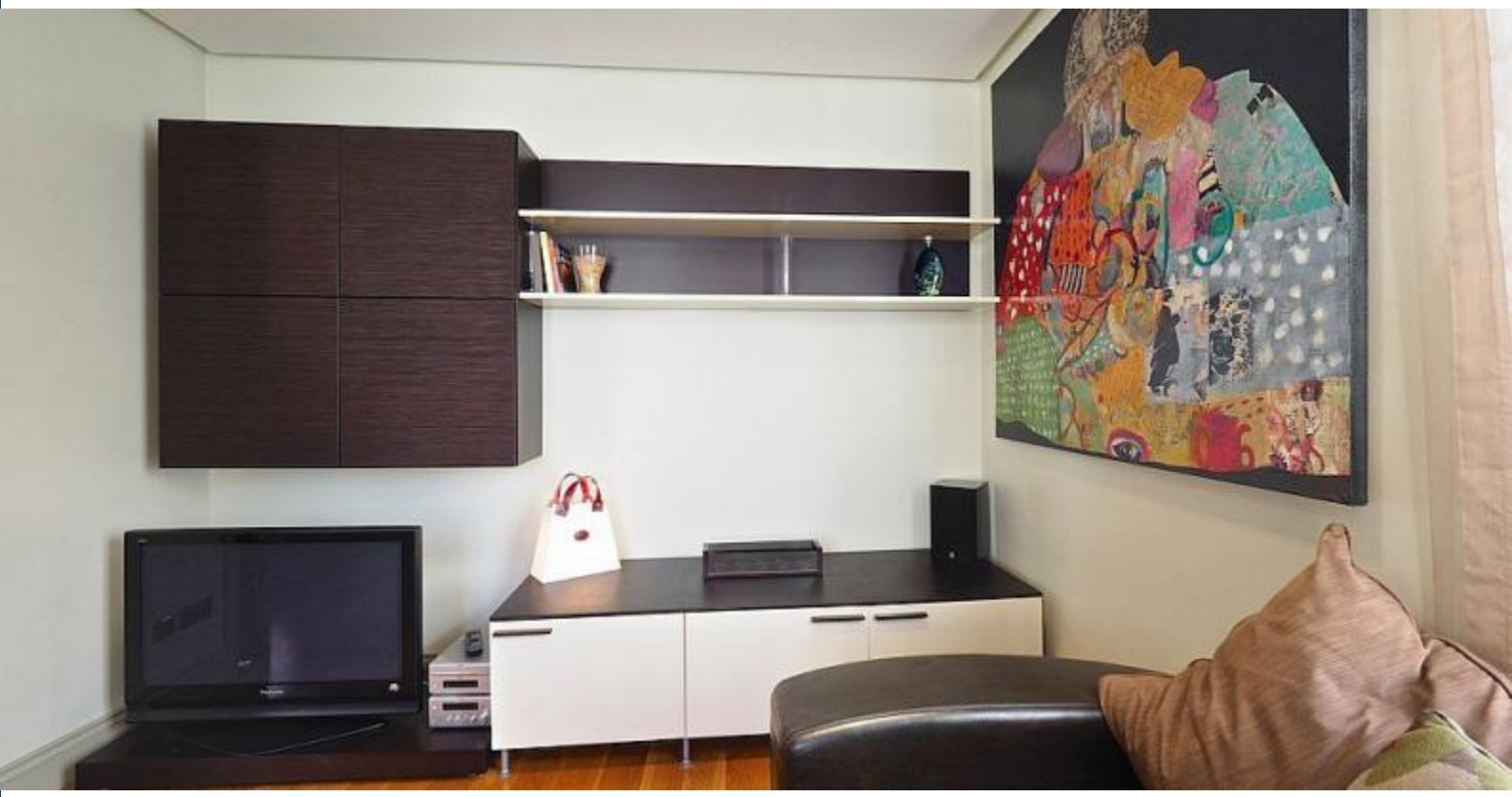

Hausordnung

Transfers	
verbleibender Betrag	Dieser Betrag ist für den Besitzer. Bei Ihrer Ankunft werden Sie gefragt, wie Sie den ausstehenden Betrag zahlen möchten.
Check-in und Check-out	Check-in ab: 13:00 Check-out bis: 10:00
Späterer Check-In	Während der Öffnungszeiten ist der Check-in kostenfrei: von 13:00 bis 18:30 Uhr. Wenn Ihre Ankunftszeit außerhalb dieser Zeiten liegt, wird ein Aufpreis erhoben. **Wochentage** 22:00 - 10:00 = 40 € **Wochenende und Feiertage** 22:00 - 10:00 = 40 €
Hausregeln:	Haustiere sind nicht erlaubt Partys sind nicht erlaubt Rauchen im Haus verboten