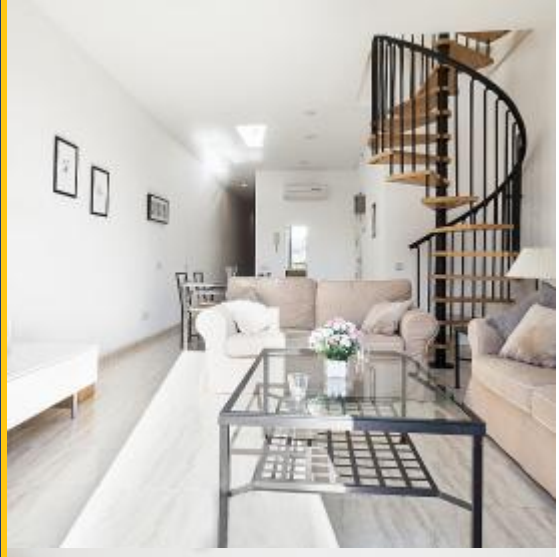

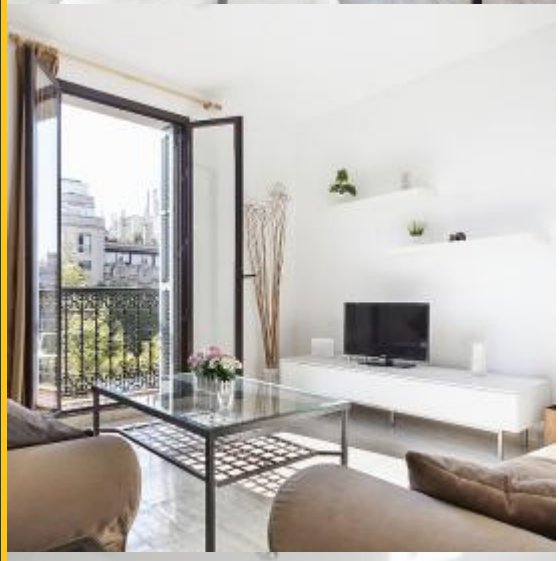

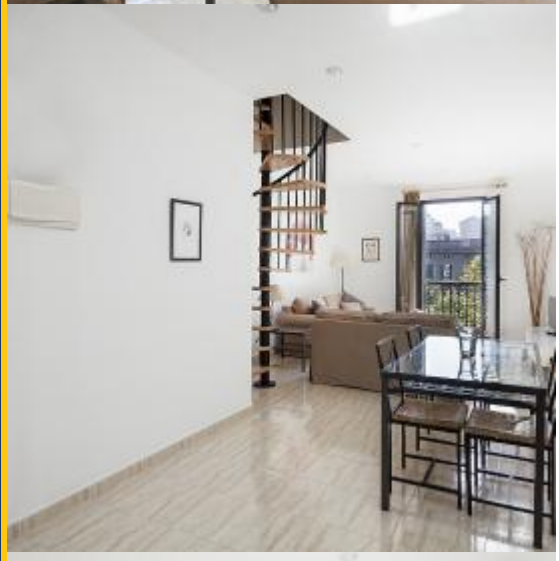

BHM2-1837

BarcelonaHome
WISH · FIND · ENJOY

DACHWOHNUNG MIT TERRASSE UND BLICK IN BARCELONA

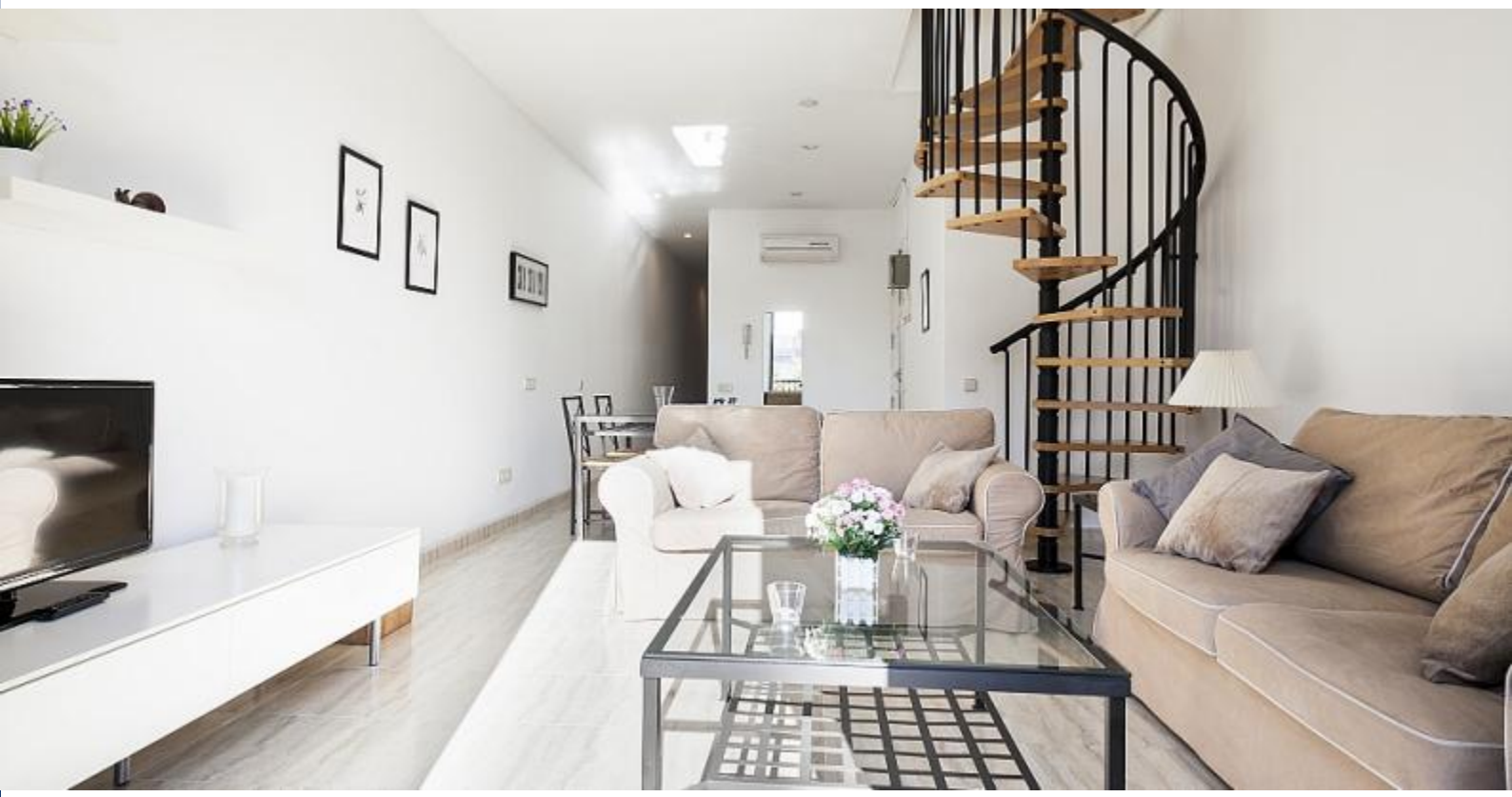

Beschreibung

Preis / Nacht ab	131€
Preis / Monat ab	1500€

Genießen Sie die mediterrane Sonne, sanfte Brise und einen spektakulären Blick auf Barcelona aus dem Komfort des eigenen Heims! Das Highlight der Wohnung ist zweifellos seine 30 m2 Terrasse, mit einem großen Tisch ausgestattet für 6 und Sonnenschirm. Dies ist ein fantastischer Ort, um eine Mahlzeit mit Familie und Freunden, mit Blick auf die Nachbarschaft, die spektakuläre National Museum of Catalunya und Magic Fountain in der Ferne umgeben zu teilen.

Dieses schöne Duplex verfügt über eine malerische Wohnzimmer mit einem sauberen weißen und beige von einem Gemälde von frischen Tulpen auf der Wand akzentuiert Farbgebung, gemütlichen Sofas und Zugang zu einem Balkon mit schönem Blick auf den von Bäumen gesäumten Straße unten. Weiter entlang Sie ein Glas Esstisch für 4 Personen und eine voll ausgestattete und sehr saubere Küche mit hellen weißen Schränken finden. Eine Wendeltreppe führt zu den gemütlichen Schlafzimmern, die beide geschmackvoll in beruhigenden Farben gestaltet und ausgestattet mit großen Holzschränke. Das Hauptschlafzimmer hat Zugang zu einem Balkon einen Innenhof, der typisch für das Viertel Eixample.

Die Wohnung befindet sich auf einer Hauptstraße gelegen, in einer Umgebung mit mehreren Geschäften, Restaurants, Bars und Kinos. Sie werden nur einen kurzen Spaziergang von der Plaza Espanya und Fira Messezentrum sowie der Las Arenas Einkaufszentrum sein, das ein Stierkampf-Stadion früher. Die nahe gelegene U-Bahnstation Rocafort (L1) ist nur 3 Stationen von der Plaza Catalunya, von dem Sie schnell alle berühmten Sehenswürdigkeiten zu Fuß zugreifen können.

Details

Adresse	Gran Via de les Corts Catalanes
Wohnfläche	80m2
Kapazität	6
Stockwerk	4
Schlafzimmer	2
Badezimmer	1
Betten	3
Balkon	Ja
Lizenz	HUTB-008760

Bewertungen	Ausgezeichnet 9.4
€ Preis	8.6
Qualität	9.2
Lage	9.8
Endreinigung und Desinfektion	9.2
Check-in	9.8

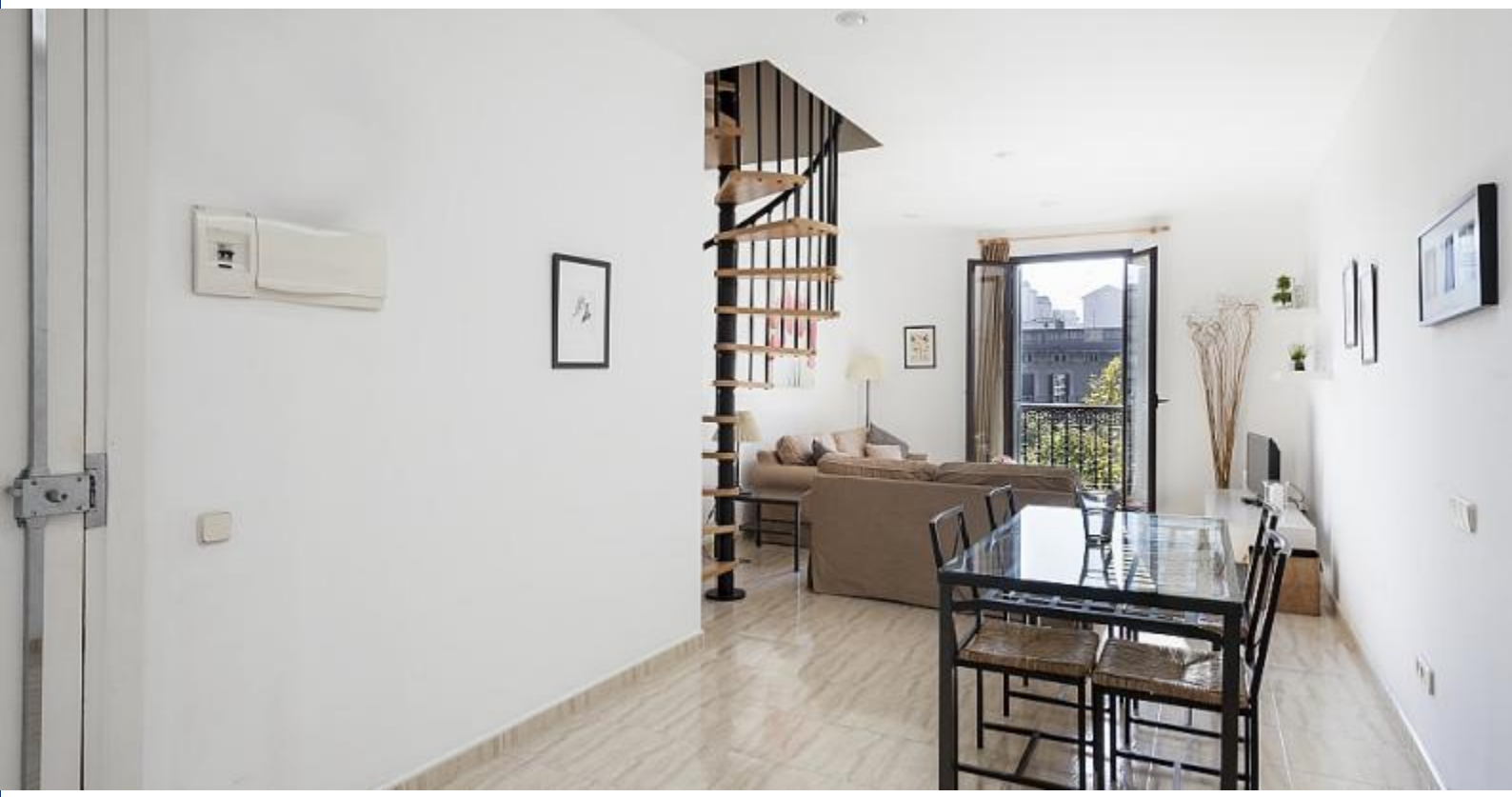

Nähere Umgebung

-

Dienstleistungen

Allgemein	Heizung, Klimaanlage, Balkon, 24h-Notruftelefon, Optionaler Parkplatz, Kinderwiege
Gebäude	Aufzug, Private Terrasse, Sind Sie eine große Gruppe? Wir bieten mehrere Unterkuenfte in dieser Immobilie.
Küche	Spülmaschine, Ofen, Mikrowelle, Besteck, Kühlschrank, Herd, Gefrierfach
Badezimmer	Badewanne
Waschraum	Waschmaschine, Bettwäsche, Handtücher, Bügeleisen, Bettdecken
Entertainment	Fernseher, Kabelfernsehen, WLAN GRATIS
Zusätzliche Dienstleistungen	Babywiege, Zusätzliche Schlüssel, Geburtstagsgeschenk, Willkommensgeschenk, Täglicher Putzservice pro Stunde, Babystuhl, Haustiere erlaubt (Sie können diese Dienste nach Ihrer Buchung dazu buchen)

Hausordnung
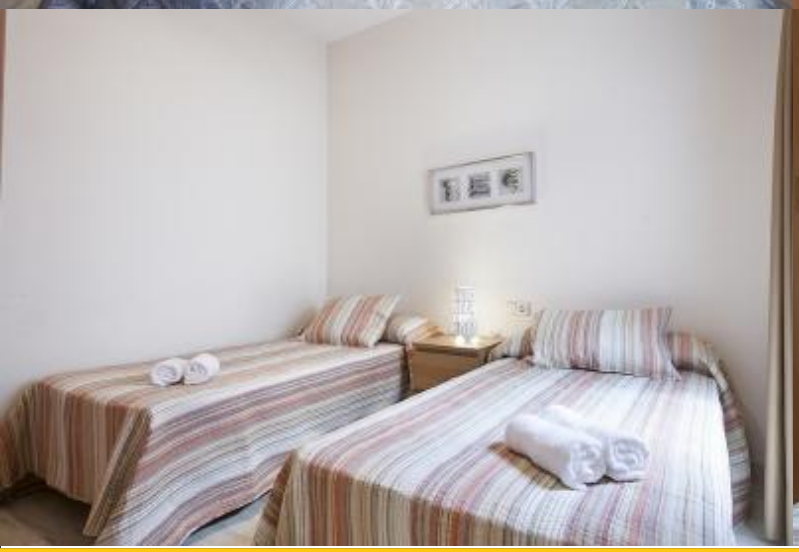
Transfers	
verbleibender Betrag	Dieser Betrag ist für den Besitzer. Bei Ihrer Ankunft werden Sie gefragt, wie Sie den ausstehenden Betrag zahlen möchten.
Check-in und Check-out	Check-in ab: 13:00 Check-out bis: 10:00
Späterer Check-In	Während der Öffnungszeiten ist der Check-in kostenfrei: von 13:00 bis 18:30 Uhr. Wenn Ihre Ankunftszeit außerhalb dieser Zeiten liegt, wird ein Aufpreis erhoben. **Wochentage** 18:30 - 22:00 = 30 € 22:00 - 10:00 = 50 € **Wochenende und Feiertage** 13:00 - 22:00 = 30 € 22:00 - 10:00 = 50 €
Hausregeln:	Haustiere sind nicht erlaubt Partys sind nicht erlaubt Rauchen im Haus verboten Mindestalter: 20 Jahre