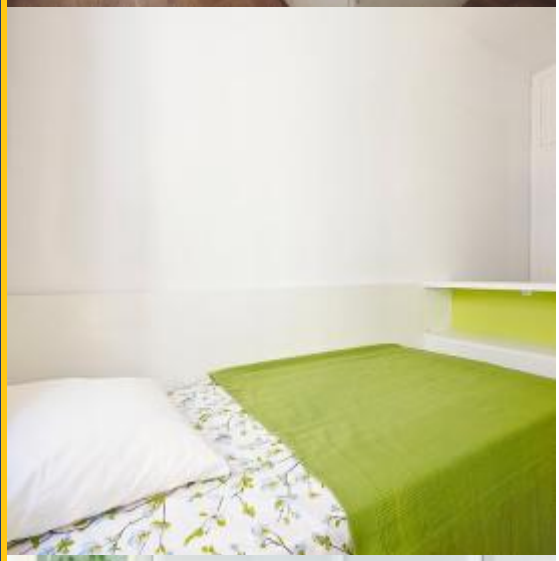

BHM2-1701

BarcelonaHome
WISH · FIND · ENJOY

POBLE SEC FERIENWOHNUNGEN FÜR DIE MONATLICHEN MIETEN, BARCELONA

Beschreibung

Preis / Nacht ab	49€
Preis / Monat ab	1478.95€

Diese gemütliche und praktische Wohnung hat Fenster in jedem Zimmer, aber keiner der Straßenlärm. Es kommt mit einem Wohnzimmer mit einer großen, bequemen Eckcouch, einem bequemen Sessel und einem 50-Zoll-Fernseher ausgestattet. Die Couch öffnet sich bei Bedarf in ein bequemes Doppelbett. Der Essbereich verfügt über einen ausziehbaren Tisch, der Platz für sechs Gäste bietet. Die Schlafzimmer sind komplett mit bequemen Schlafgelegenheiten und geräumigen Schränken ausgestattet. Zwei von ihnen haben ein Doppelbett (135cm - amerikanische Full Size) und man hat eine Single (90cm - American Twin Size) und ein zusätzliches Ausziehbett (90cm). Sie haben jeweils ein geschmackvolles und einzigartiges Farbmuster und Thema. Genießen Sie die voll ausgestattete, moderne Küche mit einem separaten Essecke und einem 32-Zoll-TV, ideal für ein schnelles Frühstück oder Nachmittagstee. Hauswirtschaftsraum an der Küche angeschlossen hat einen Kühlschrank, Waschmaschine und Trockner. Das Badezimmer wurde vor kurzem renoviert und verfügt über eine große Dusche mit Glastüren.

Die Wohnung befindet sich nur wenige Schritte von der Metrostation Poble Sec mit Zugang zur Einkaufsstraße Passeig de Gracia, der pulsierenden Plaza Cataluña und dem Hafen von Barcelona. Nur wenige Gehminuten entfernt befindet sich die emblematische Plaza Espanya, der Font Magica Brunnen und die Fira de Barcelona. Poble Sec ist eine dynamische Nachbarschaft, die für ihre reiche kulinarische Szene bekannt ist, vor allem die wunderschönen Tapas-Bars mit Carrer Blai Straße.

Details

Adresse	Carrer de Ricart
Wohnfläche	70m2
Kapazität	3
Stockwerk	3
Schlafzimmer	3
Badezimmer	1
Betten	4
Balkon	Ja
Lizenz	

Bewertungen	Ausgezeichnet 9.4
€ Preis	9.2
Qualität	9.2
Lage	9.8
Endreinigung und Desinfektion	9
Check-in	9.8

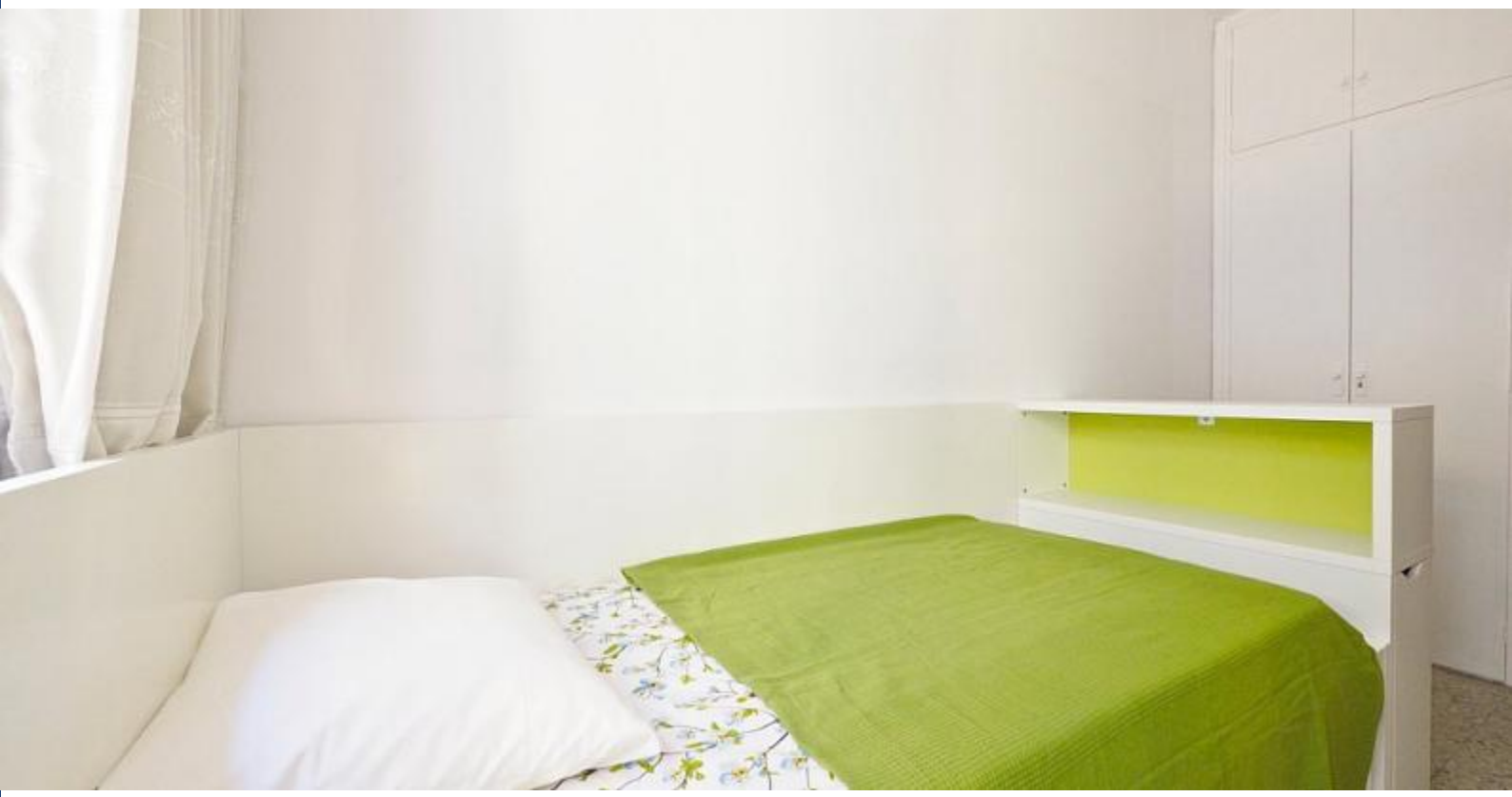

Nähere Umgebung

Kapazität: 6 Personen
Familien bevorzugt. Bei Buchung für mehr als 3 Erwachsene, kontaktieren Sie bitte den Besitzer für die Vorabgenehmigung.

Dienstleistungen

Allgemein	Heizung, Klimaanlage, Balkon, 24h-Notruftelefon
Gebäude	Aufzug
Küche	Ofen, Mikrowelle, Besteck, Kühlschrank, Herd, Nespresso-Maschine, Gefrierfach
Badezimmer	Bidet, Dusche
Waschraum	Waschmaschine, Bettwäsche, Handtücher, Wäschetrockner, Bügeleisen, Bettdecken
Entertainment	Fernseher, WLAN GRATIS
Zusätzliche Dienstleistungen	Babywiege, Zusätzliche Schlüssel, Geburtstagsgeschenk, Willkommensgeschenk, Täglicher Putzservice pro Stunde, Babystuhl, Haustiere erlaubt (Sie können diese Dienste nach Ihrer Buchung dazu buchen)

Hausordnung
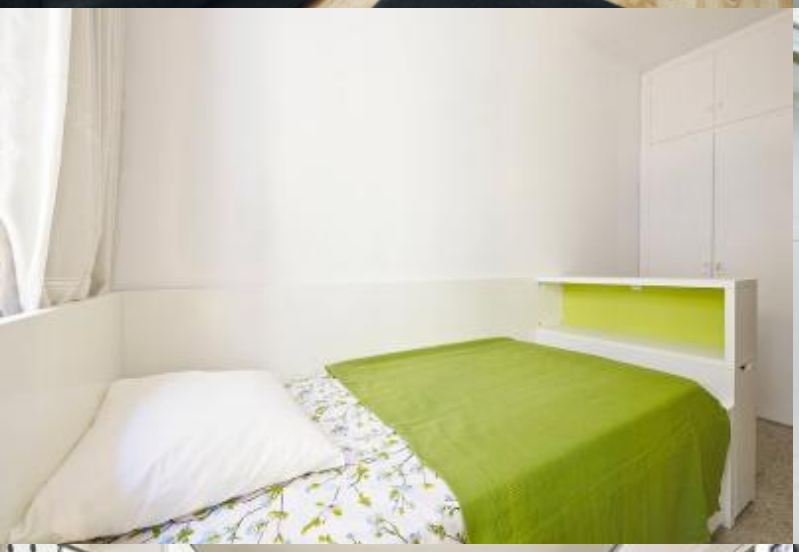
Transfers	
verbleibender Betrag	Dieser Betrag ist für den Besitzer. Bei Ihrer Ankunft werden Sie gefragt, wie Sie den ausstehenden Betrag zahlen möchten.
Check-in und Check-out	Check-in ab: 13:00 Check-out bis: 10:00
Späterer Check-In	Während der Öffnungszeiten ist der Check-in kostenfrei: von 13:00 bis 18:30 Uhr. Wenn Ihre Ankunftszeit außerhalb dieser Zeiten liegt, wird ein Aufpreis erhoben. **Wochentage** 18:30 - 22:00 = 30 € 22:00 - 01:00 = 50 € 01:00 - 07:00 = 90 € 07:00 - 10:00 = 50 € **Wochenende und Feiertage** 13:00 - 22:00 = 30 € 22:00 - 01:00 = 50 € 01:00 - 07:00 = 90 € 07:00 - 10:00 = 50 €
Hausregeln:	Haustiere sind nicht erlaubt Partys sind nicht erlaubt Rauchen im Haus verboten