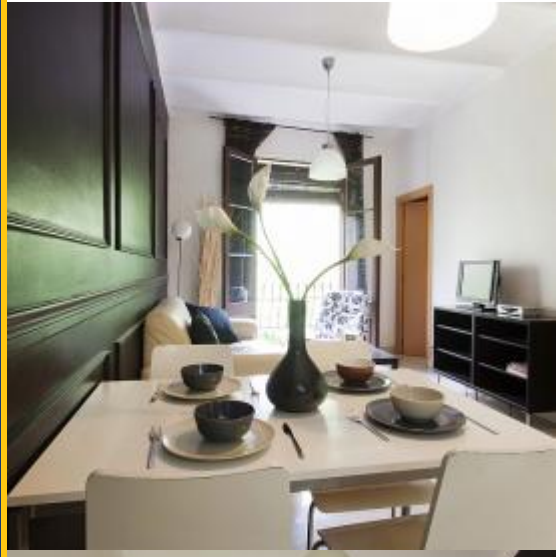

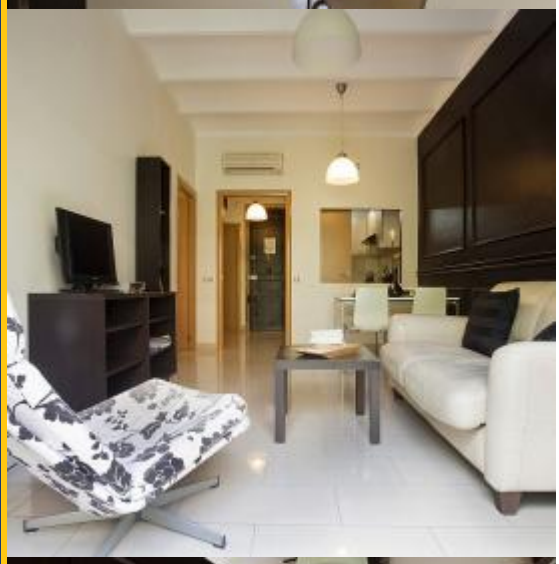

BH-1689

BarcelonaHome
WISH · FIND · ENJOY

BLACK & WHITE FERIENWOHNUNGEN IN BARCELONA

Beschreibung

Preis / Nacht ab	78€
Preis / Monat ab	1776€

Atemberaubende Wohnung in einem modernisierten Gebäude, mit einer eleganten Mischung aus schwarzer und weißer Einrichtung. Das gemütliche Wohnzimmer ist klassisch & modern eingerichtet. Es bewahrt die traditionellen Formen und kombiniert diese brillant mit modernen Möbeln. Das Doppelzimmer ist mit neutralen Farben gestaltet, um eine angenehmen Atmosphäre zu schaffen in der man sich erholen kann.

Die Wohnung befindet sich im Viertel Eicample Izquierdo, welches nur wenige Minuten von den Sehenswürdigkeiten Sant Antoni Markt, dem Plaza Catalunya und Plaza Espanya, entfernt ist. Eixample ist berühmt für seine Restaurants, Cafés und Bars. Bei einem schönen Spaziergang können Sie auch die meisterhafte Architektur bewundern.

Details

Adresse	Carrer de Rocafort
Wohnfläche	55m2
Kapazität	4
Stockwerk	3
Schlafzimmer	2
Badezimmer	1
Betten	1
Balkon	Ja
Lizenz	HUTB-001943

Bewertungen	Sehr gut 7.8
€ Preis	7
Qualität	7.6
Lage	9
Endreinigung und Desinfektion	8.6
Check-in	7

Nähere Umgebung

-

Dienstleistungen

Allgemein	Heizung, Klimaanlage, Balkon
Gebäude	Aufzug, Sind Sie eine große Gruppe? Wir bieten mehrere Unterkuenfte in dieser Immobilie.
Küche	Toaster, Ofen, Mikrowelle, Kaffeemaschine, Wasserkocher, Besteck, Kühlschrank, Herd, Gefrierfach
Badezimmer	Föhn, Badewanne, Dusche
Waschraum	Waschmaschine, Bettwäsche, Handtücher, Wäschetrockner, Bügeleisen, Bettdecken
Entertainment	DVD-Player, Fernseher, Kabelfernsehen, WLAN GRATIS
Zusätzliche Dienstleistungen	

Hausordnung

Transfers	
verbleibender Betrag	Dieser Betrag ist für den Besitzer. Bei Ihrer Ankunft werden Sie gefragt, wie Sie den ausstehenden Betrag zahlen möchten.
Check-in und Check-out	Check-in ab: 15:00 Check-out bis: 11:00
Späterer Check-In	Während der Öffnungszeiten ist der Check-in kostenfrei: von 13:00 bis 18:30 Uhr. Wenn Ihre Ankunftszeit außerhalb dieser Zeiten liegt, wird ein Aufpreis erhoben. **Wochentage** 20:00 - 00:00 = 50 € 00:00 - 08:00 = 70 € **Wochenende und Feiertage** 20:00 - 00:00 = 50 € 00:00 - 08:00 = 70 €
Hausregeln:	Haustiere sind nicht erlaubt Partys sind nicht erlaubt Rauchen im Haus verboten Mindestalter: 20 Jahre
Bemerkungen des Besitzers	Bei Ihrer Ankunft müssen Sie in bar die Kurtaxe (0,72 € pro Person und Nacht)