BHM2-1701

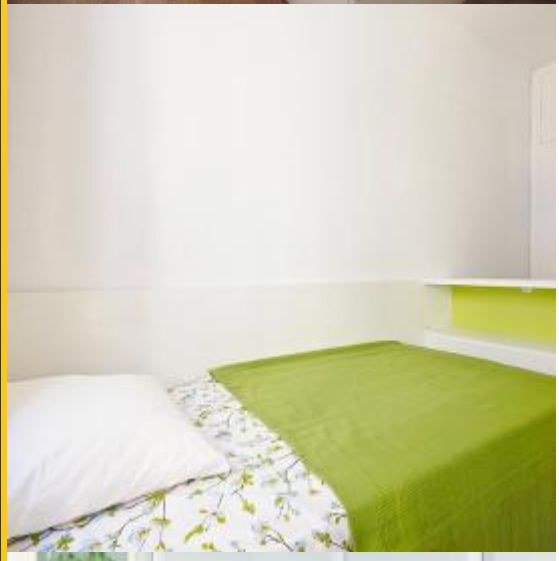

BarcelonaHome
WISH • FIND • ENJOY

POBLE SEC LEJLIGHEDER TIL MÅNEDLIGE LEJE, BARCELONA

Beskrivelse

Pris / nat fra	49€
Pris / måned	1478.95€

Denne hyggelige og praktiske lejlighed har vinduer i hvert værelse, men ingen af gaden støj. Den er udstyret med en stue indrettet med en stor, komfortabel hjørnesofa, en cushy lænestol og et 50-tommers tv. Sofaen åbner op i en komfortabel dobbeltseng, når det kræves. Spisepladsen har et udtrækkeligt bord, der kan rumme seks gæster. Soveværelserne er komplet med komfortable sovende arrangementer og rummelige skabe. To af dem har en dobbeltseng (135cm - amerikansk fuld størrelse) og den ene har en enkelt (90cm amerikansk tvilling størrelse) og en ekstra udtræksseng (90cm). De har hver især et smagfuldt og unikt farvemønster og tema. Du vil nyde det fuldt udstyrede, moderne køkken med separat spisekrog og 32 "tv, perfekt til en hurtig morgenmad eller eftermiddagste. Vaskerum ved køkkenet har køleskab, vaskemaskine og tørretumbler. Badeværelset er for nylig blevet renoveret og har en stor bruser med glasdøre.

Lejligheden ligger kun få skridt fra metrostationen Poble Sec med adgang til shoppinggaden Passeig de Gracia, den livlige Plaza Cataluña og Barcelonas havn. Indenfor gåafstand ligger den spændende Plaza Espanya, Font Magica-fontænen og Fira de Barcelona. Poble Sec er et dynamisk kvarter kendt for sin rige kulinariske scene, især de vidunderlige tapasbarer, der ligger på Carrer Blai Street.

Detaljer

Adresse	Carrer de Ricart
Lejlighedens størrelse	70m2
Kapacitet	3
Etage	3
Soveværelser	3
Badeværelse	1
Senge	4
altan	Ja
licens	

Anmeldelser	Fremragende 9.4
€ Pris	9.2
Superior	9.2
Placering	9.8
Slutrengøring og desinfektion	9
Check-in	9.8

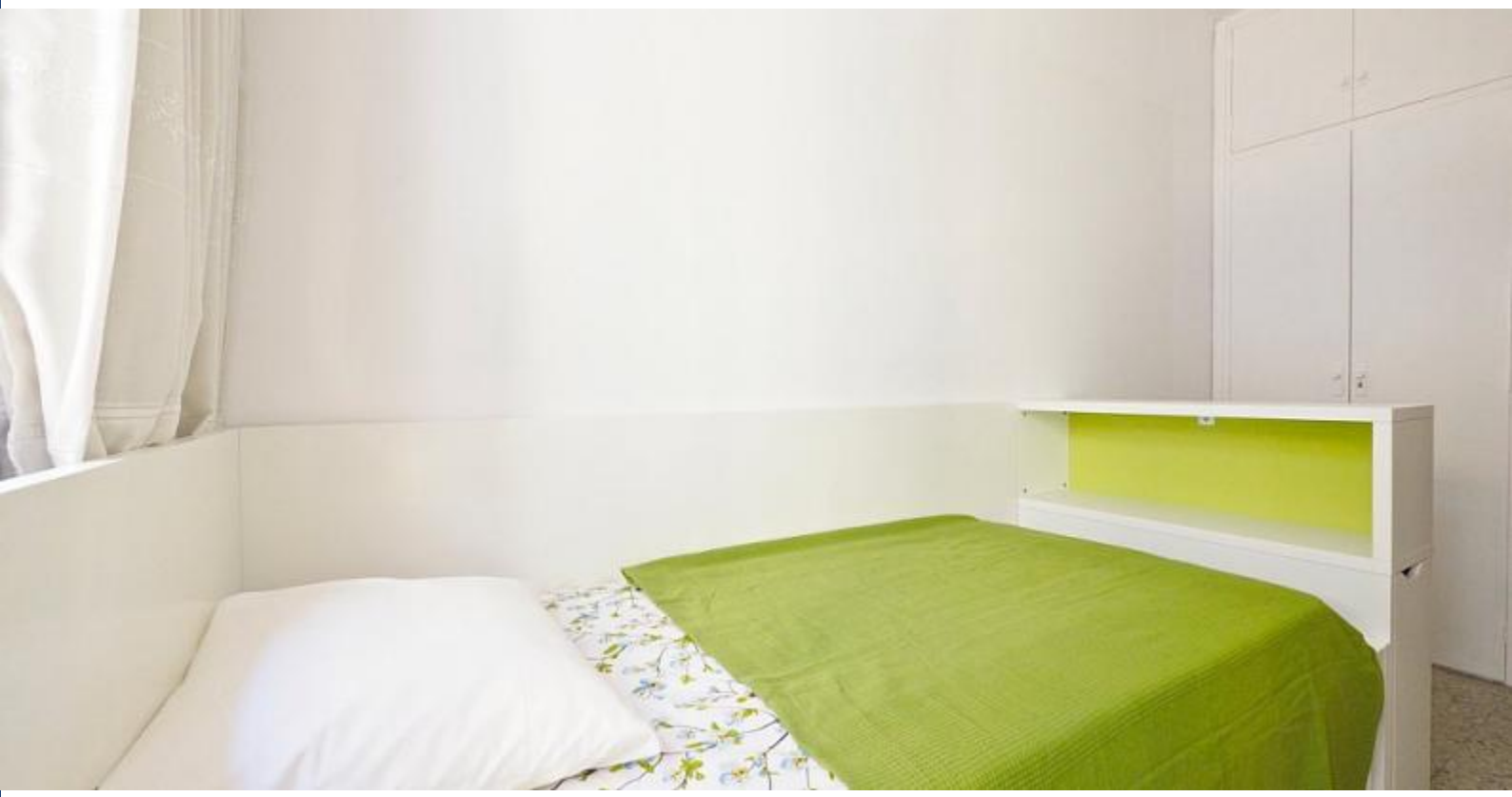

Om området

Kapacitet: 6 personer
Familier foretrak. Ved booking for mere end 3 voksne, bedes du kontakte ejeren for forhåndsgodkendelse.

Services

Generelt	Varme, Air condition, Balkon, 24 timers nødtelefon
bygning	Elevator
Køkken	Ovn, Mikrobølgeovn, køkkenudstyr, Køleskab, Køkken, Nespresso Maskine, Fryser
Badeværelse	Bidet, Bruser
Vaskeri	Vaskemaskine, Sengetøj, Håndklæder, Tørretumbler, Strygejern, Tæpper
Underholdning	TV, Wi-Fi GRATIS
Valgfrie ekstra services	Børneseng, Ekstra sæt nøgler, Fødselsdag pack, Velkommen pack, Daglig rengøring per time, Barnestol, Husdyr tilladt (Du kan bestille disse tjenester efter din bestilling)

Overnatning regler
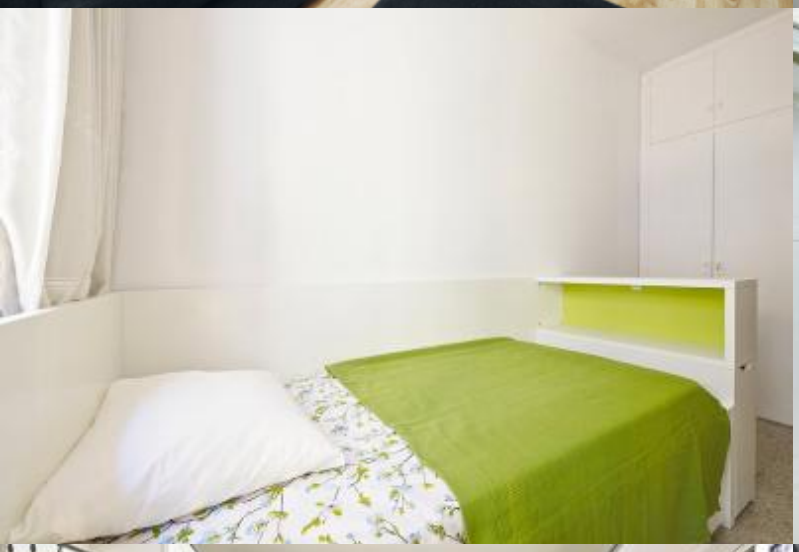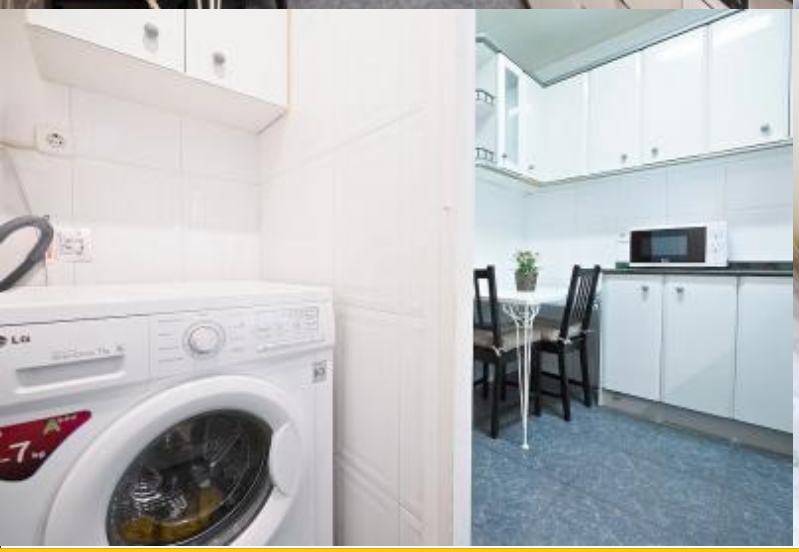
Overførselstjeneste	
resterende beløb	Dette beløb er for ejeren. Ved din ankomst vil du blive bede om at betale den verserende beløb for reservationen.
Checkin og checkout	Check-in tid fra: 13:00 Check-out tid indtil: 10:00
Sen check-in	Check-in er gratis i timerne: fra kl. 13.00 til 18:30. Hvis din ankomsttid er uden for disse timer, vil der blive opkrævet et tillæg. **Hverdage** 18:30 - 22:00 = 30 € 22:00 - 01:00 = 50 € 01:00 - 07:00 = 90 € 07:00 - 10:00 = 50 € **Weekender og helligdage** 13:00 - 22:00 = 30 € 22:00 - 01:00 = 50 € 01:00 - 07:00 = 90 € 07:00 - 10:00 = 50 €
Regler for indkvartering	Kæledyr er ikke tilladt Fester ikke tilladt Rygning forbudt indenfor