**BH-1477**

BarcelonaHome
WISH · FIND · ENJOY

# СДАЕТСЯ В АРЕНДУ КВАРТИРА В БОРНЕ

## Описание

| | |
|---|---|
| Цена за ночь от | 38€ |
| Цена / в месяц от | 1125€ |

Отель расположен в очаровательном историческом районе Борн, рядом с Триумфальной аркой и музея Пикассо, эта квартира идеально подходит для пар или 3 людей, которые ищут для приятного и незабываемого отдыха. Квартира полностью отремонтирована в то же время показывая типичный архитектурный стиль прошлого времени. Квартира располагает украшения характера с каменными стенами и деревянными балками, которые обеспечивают в загородном стиле, и гостям элегантные контраст.

Квартира состоит из большой спальни с двуспальной кроватью, ванная комната с душевой кабиной, мини-кухня, гостиная пространство и выходит на север, с прекрасным видом на 9 века монастырь де-Сан-Агусти с балкона. Кроме того, рядом с Парк-де-ла-Циутаделла, до пляжа Барселонета и Баррио Готико и центра города.

## Подробности

| | |
|---|---|
| Адрес | Carrer de l'Allada-Vermell |
| Размер квартиры | 45m2 |
| Вместительность | 2 |
| Этаж | 2 |
| Спальни | 1 |
| Ванные | 1 |
| Кровати | 1 |
| Балкон | Да |
| Лицензия | |

| | |
|---|---|
| Отзывы | Очень хорошо 7.6 |
| € Цена | 7 |
| Качество | 7.6 |
| Местоположение | 8 |
| Заключительная уборка и дезинфекция | 7.8 |
| Регистрация | 8 |

## Расположение

-

## Услуги

| | |
|---|---|
| Общее | Вентилятор, Отопление, Балкон, Телефон для экстренной связи работающий 24 часа, Детская кроватка |
| Здание | Лифт |
| Кухня | Тостер, Духовая печь, Микроволновая печь, Кофеварка, Электронный чайник, Кухонные принадлежности , Холодильник, Морозилка |
| Ванные | Фен, Душ |
| Прачечная | Стиральная машина, Постельное белье , Полотенца, Утюг, Одеяла |
| Развлечения | Система звука Hi-Fi, DVD, Телевизор, Бесплатный Wi Fi |
| Дополнительные услуги | |

## Важно знать
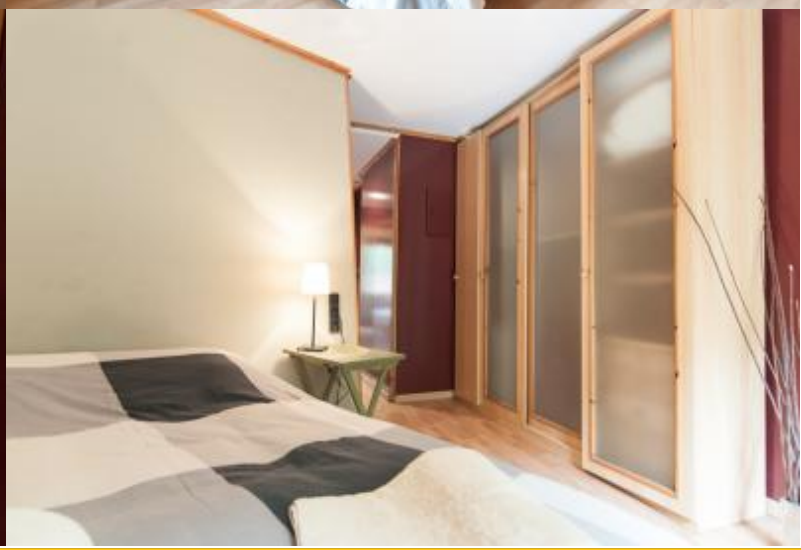
| Transfer | |
|---|---|
| Оставшаяся сумма | Эта сумма для владельца.<br>По прибытии вам будет предложено оплатить ожидающую сумму бронирования. |
| Заезд и выезд | Время заселения с: 13:00<br>Выселение до: 11:00 |
| Поздний заезд | Регистрация заезда бесплатна с 13:00 до 18:30. Если ваше время прибытия не в эти часы, будет взиматься дополнительная плата.<br>**Рабочие дни**<br>21:00 - 23:00 = 30 €<br>**Выходные и праздники**<br>21:00 - 23:00 = 30 € |
| Правила размещения | Животные не разрешены<br>Проведение вечеринок не разрешается<br>Запрещено курить внутри |
| Примечание владельца | Владелец требует 30% от общей стоимости проживания на данный момент вы получите это подтверждение бронирования. |