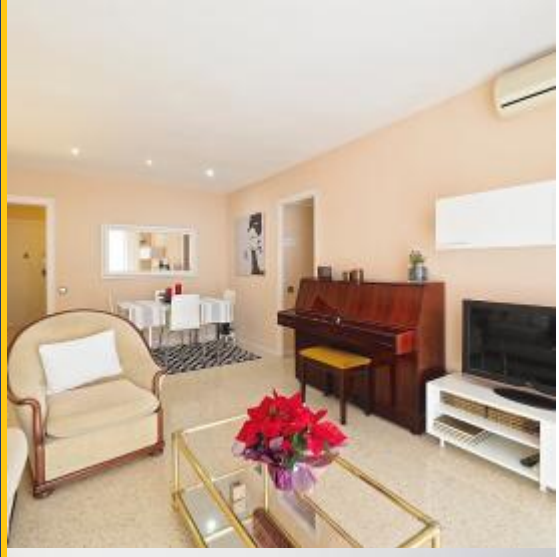

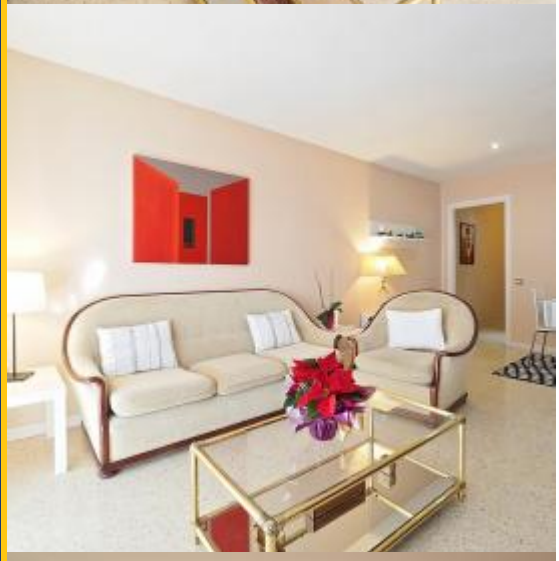

BHM2-427

BarcelonaHome

WISH • FIND • ENJOY

КОМНАТА В SANTS MONTJUIC, БАРСЕЛОНА

Описание

Цена за ночь от	13€
Цена / в месяц от	400€

Эта уютная комната в Sants Montjuic, который является тихим районом Барселоны, распологается **рядом с парком Montjuic** и торговым центром Gran Via 2. Эта комната площадью 6,5 м² рассчитана на одного человека, **с одной односпальной кроватью**. Комната также имеет гардероб и окно, которое обеспечивает освящение естественным светом.

Площадь квартиры составляет около 80 м2. В квартире полностью оборудованная ванная комната и небольшая **ванная комната с душем**, просторная гостиная с диваном, креслами и столом со стульями и кухня, оборудованная всем необходимым для приготовления пищи. **Небольшая терраса**, к которой ведёт гостиная, имеет стол и стулья для того чтобы можно было насладится завтраком или ужином на открытом воздухе.

Подробности

Адрес	Carrer l'Aprestadora
Размер квартиры	100m2
Вместительность	1
Этаж	12
Спальни	1
Ванные	2
Кровати	1
Балкон	Нет
Лицензия	

Отзывы	Отлично 9
€ Цена	9.2
Качество	9
Местоположение	9
Заключительная уборка и дезинфекция	8.8
Регистрация	9

Расположение

Эта квартира находится в спокойном жилом районе Санта Эулиана, **в нескольких шагах от дворца правосудия Барселоны**. В этой зоне есть множество мест для развлечения, таких как кинотеатры, торговые центры и магазины. Прекрасное соединение с центром города, благодаря общественному транспорту это зоны. За несколько минут вы доберетесь до Olympic Park Monjuïc и до огромного торгового центра Gran Via II, одного из крупнейших в Европе.

Метро: (L1) Santa Eulàlia
Автобус: 109 - 165 - 46 - 65 - 79 - 9 - L80 - L81 - L - L86 - L87 - L94 - L95 - N1 - N15 - N16 - N17

Услуги

Общее	Вентилятор, Кондиционер, Телефон для экстренной связи работающий 24 часа, Дополнительная парковка, Комната закрывающаяся на ключ
Здание	Лифт, Общая терраса
Кухня	Тостер, Микроволновая печь, Кофеварка, Электронный чайник, Кухонные принадлежности , Холодильник, Кухонная плита, Морозилка
Ванные	Ванна, Душ
Прачечная	Стиральная машина, Постельное белье , Полотенца, Утюг, Одеяла
Развлечения	Телевизор, Бесплатный Wi Fi
Дополнительные услуги	Детская кроватка, Дополнительный комплект ключей, Пакет «День Рождение», Пакет «Добро Пожаловать», Почасовая услуга уборки , Детский стульчик, Размещение с животными (Вы можете заказать эти услуги после бронирования)

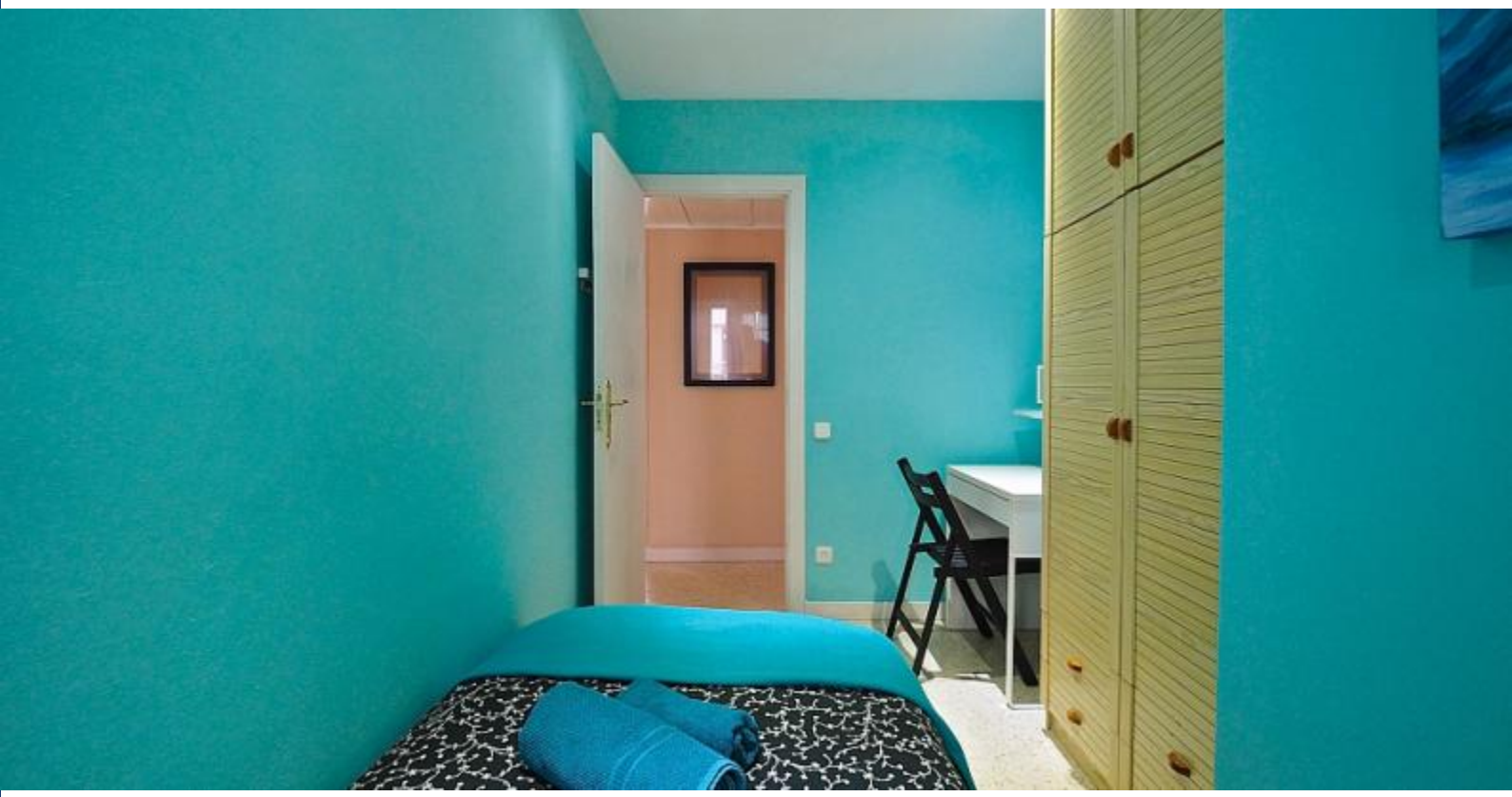

Важно знать

Transfer	
Оставшаяся сумма	Эта сумма для владельца. По прибытии вам будет предложено оплатить ожидающую сумму бронирования.
Заезд и выезд	Время заселения с: 13:00 Выселение до: 10:00
Поздний заезд	Регистрация заезда бесплатна с 13:00 до 18:30. Если ваше время прибытия не в эти часы, будет взиматься дополнительная плата. **Рабочие дни** 18:30 - 22:00 = 30 € 22:00 - 01:00 = 50 € 01:00 - 07:00 = 90 € 07:00 - 10:00 = 50 € **Выходные и праздники** 13:00 - 22:00 = 30 € 22:00 - 01:00 = 50 € 01:00 - 07:00 = 90 € 07:00 - 10:00 = 50 €
Правила размещения	Животные не разрешены Проведение вечеринок не разрешается Запрещено курить внутри
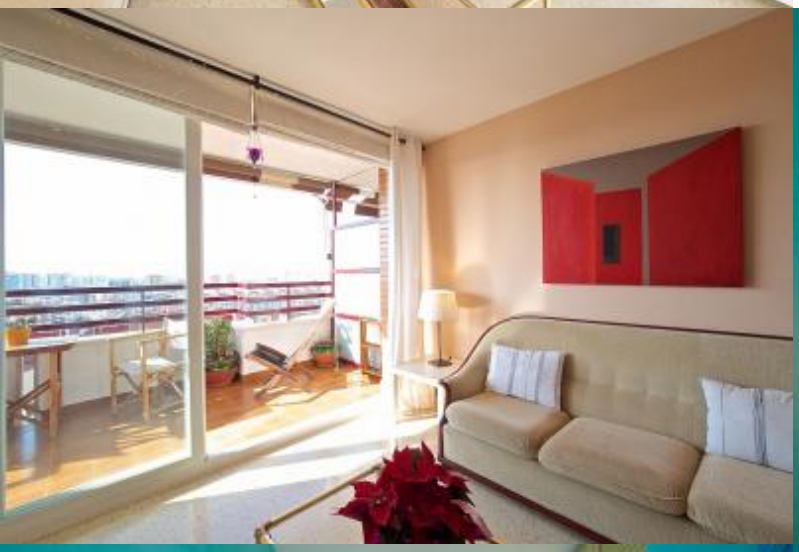
Примечание владельца	В этой квартире сдаются 4 комнаты, в основном, арендуемые молодые и ответственные люди. Максимальный возраст: 35 лет