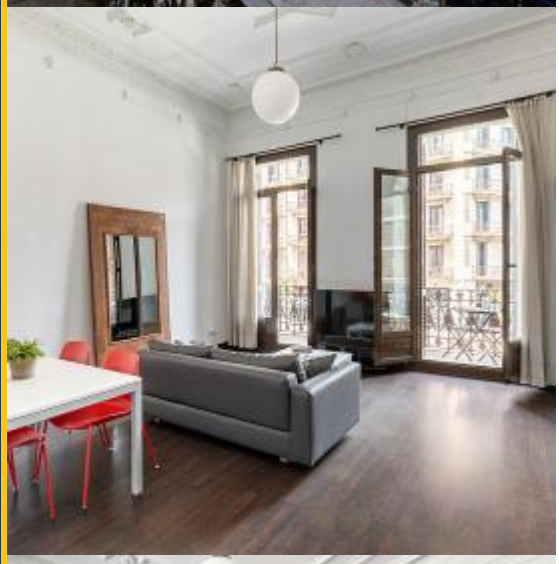

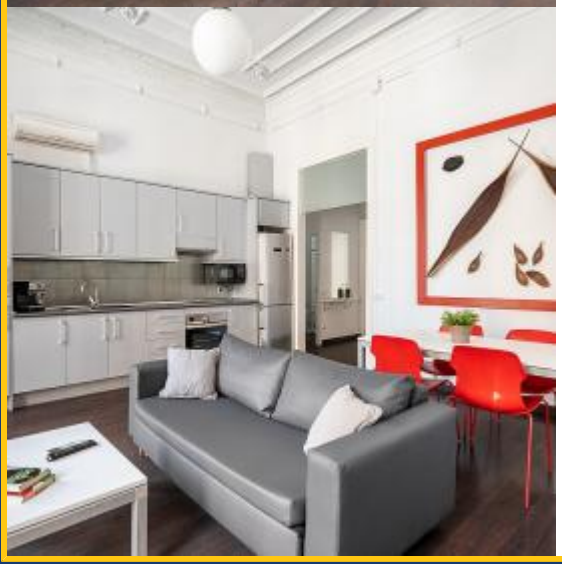

**BHB-443**

BarcelonaHome

WISH · FIND · ENJOY

# КВАРТИРА НА ПЛОЩАДИ КАТАЛОНИИ, БАРСЕЛОНА

## Описание

| | |
|---|---|
| Цена за ночь от | 227€ |
| Цена / в месяц от | 3500€ |

Эта раскошная квартира на полощади Каталонии, имеет несомненно выигрышное расположение в Барселоне, **находясь в двух шагах от Las Ramblas**. Квартира находится на Ronda de la Universitat, одной из центральных городских улиц, откуда вы за несколько минут доберетесь до достопримечательностей старого города. Эта квартира имеет площадь 75 м2. Квартира имеет **2 спальни**: одна комната имеет двухспальную кровать, а другая две односпальные кровати, которые могут быть соединены для образования одной двухспальной кровати, современную ванную комнату с душем и просторной гостиной, в которой есть удобный раскладной диван и стол со стульями, а также **кухня, оснащенная всем необходимым** для приготовления еды.

От этой квартиры очень легко добраться до любой точки Барселоны, так как Площадь Каталонии является одной из основных транспортных развязок города.

## Подробности

| | |
|---|---|
| Адрес | Ronda de la Universitat |
| Размер квартиры | 75m2 |
| Вместительность | 6 |
| Этаж | 1 |
| Спальни | 2 |
| Ванные | 1 |
| Кровати | 3 |
| Балкон | Да |
| Лицензия | HUTB-001259 |

| | |
|---|---|
| Отзывы | Очень хорошо 8.8 |
| € Цена | 8.8 |
| Качество | 8.8 |
| Местоположение | 9.8 |
| Заключительная уборка и дезинфекция | 8.4 |
| Регистрация | 8.6 |

## Расположение

-

## Услуги

| | |
|---|---|
| Общее | Вентилятор, Отопление, Пылесос, Кондиционер, Балкон, Телефон для экстренной связи работающий 24 часа, Дополнительная парковка |
| Здание | Лифт |
| Кухня | Духовая печь, Микроволновая печь, Кофеварка, Кухонные принадлежности , Холодильник, Кухонная плита, Морозилка |
| Ванные | Биде, Душ |
| Прачечная | Стиральная машина, Постельное белье , Полотенца, Утюг, Одеяла |
| Развлечения | Телевизор, Бесплатный Wi Fi |
| Дополнительные услуги | Детская кроватка, Дополнительный комплект ключей, Пакет «День Рождение», Пакет «Добро Пожаловать», Почасовая услуга уборки , Детский стульчик<br>(Вы можете заказать эти услуги после бронирования) |

## Важно знать
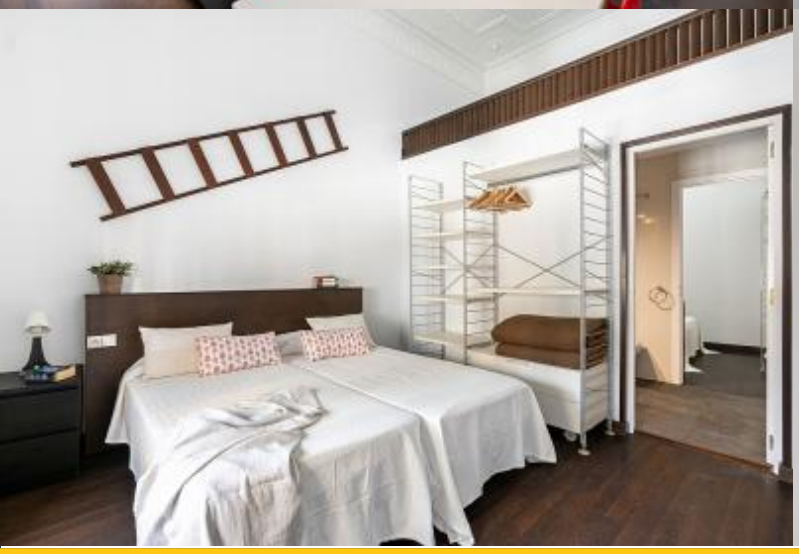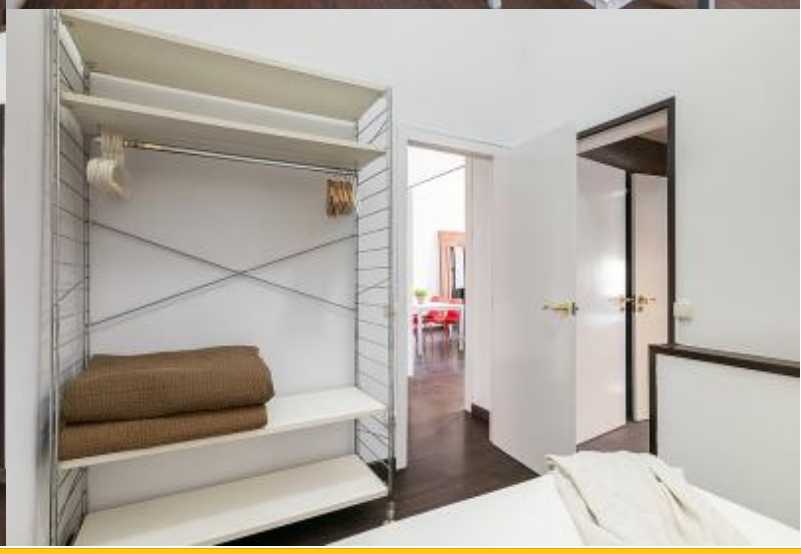
| Transfer | |
|---|---|
| Оставшаяся сумма | Эта сумма для владельца.<br>По прибытии вам будет предложено оплатить ожидающую сумму бронирования. |
| Заезд и выезд | Время заселения с: 13:00<br>Выселение до: 10:00 |
| Поздний заезд | Регистрация заезда бесплатна с 13:00 до 18:30. Если ваше время прибытия не в эти часы, будет взиматься дополнительная плата. |
| Правила размещения | Животные не разрешены<br>Проведение вечеринок не разрешается<br>Запрещено курить внутри |