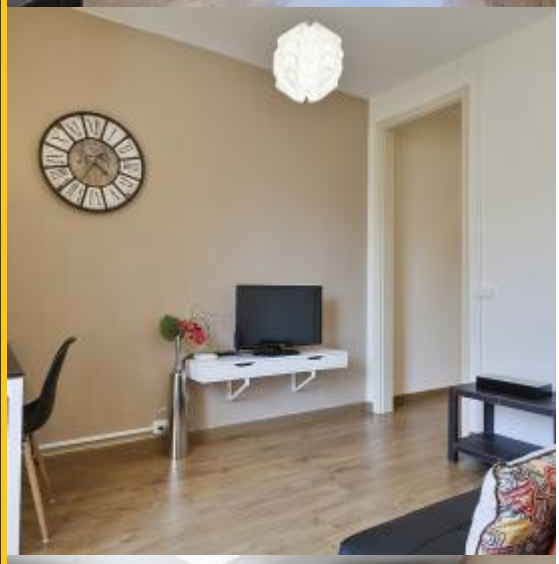

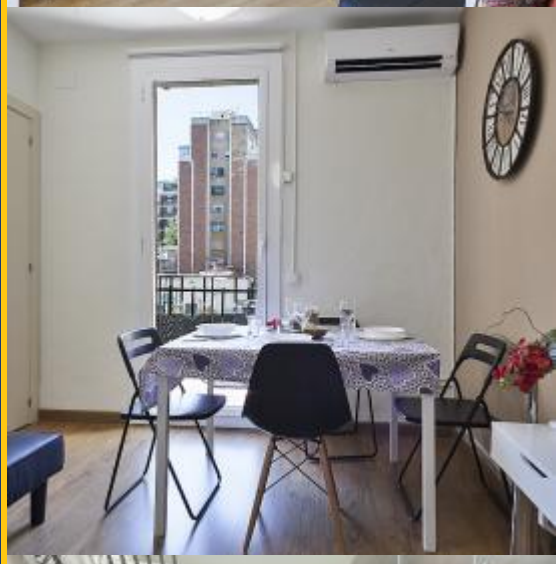

BHM2-1779

BarcelonaHome
WISH · FIND · ENJOY

ВИНТАЖНАЯ КВАРТИРА РЯДОМ С САГРАДА ФАМИЛИЯ

Описание

Цена за ночь от	42€
Цена / в месяц от	1252€

Эта винтажная квартира находится между Саграда Фамилия и больницей де ла Санта Креу и Сант Пау. Она имеет романтический стиль и основывается на современном дизайне, смешанным с винтажныхми элементами. Благодаря большим окнам и цветам, используемым в отделке, эта квартира имеет естественное освещение. Идеально подходит для пар, семей или тех, кто ищет интимное и живое пространство, где каждый уголок продуман до мельчайших деталей.

Он расположен между величественным Собором Святого Семейства и больницей де-ла-Санта Креу и Сант Пау, в одном из самых тихих и самых очаровательных районов Эшампле. Кроме того, здесь Вы можете найти метро и автобус на небольшом расстоянии, чтобы добраться до любой точки города, и через несколько минут Вы можете очутиться в самом разгаре жизни Барселоны. Вам точно понравится Готический квартал и Эль Борн!

Подробности

Адрес	Carrer de Còrsega
Размер квартиры	65m2
Вместительность	4
Этаж	2
Спальни	2
Ванные	1
Кровати	3
Балкон	Нет
Лицензия	

Отзывы	Очень хорошо 8.8
€ Цена	8.2
Качество	9.2
Местоположение	9
Заключительная уборка и дезинфекция	8.8
Регистрация	8.6

Расположение

-

Услуги

Общее	Отопление, Кондиционер, Телефон для экстренной связи работающий 24 часа
Здание	Лифт, Частная терраса
Кухня	Тостер, Духовая печь, Микроволновая печь, Чайник для заварки чая , Электронный чайник, Кухонные принадлежности , Холодильник, Кухонная плита, Морозилка
Ванные	Фен, Ванна, Душ
Прачечная	Стиральная машина, Постельное белье , Полотенца, Утюг, Одеяла
Развлечения	Телевизор, Бесплатный Wi Fi
Дополнительные услуги	Детская кроватка, Дополнительный комплект ключей, Пакет «День Рождение», Пакет «Добро Пожаловать», Почасовая услуга уборки , Детский стульчик, Размещение с животными (Вы можете заказать эти услуги после бронирования)

Важно знать

Transfer	
Оставшаяся сумма	Эта сумма для владельца. По прибытии вам будет предложено оплатить ожидающую сумму бронирования.
Заезд и выезд	Время заселения с: 13:00 Выселение до: 10:00
Поздний заезд	Регистрация заезда бесплатна с 13:00 до 18:30. Если ваше время прибытия не в эти часы, будет взиматься дополнительная плата. **Рабочие дни** 18:30 - 23:00 = 30 € 23:00 - 09:00 = 50 € **Выходные и праздники** 13:00 - 23:00 = 30 € 23:00 - 09:00 = 50 €
Правила размещения	Животные не разрешены Проведение вечеринок не разрешается Минимальный возраст 20 лет