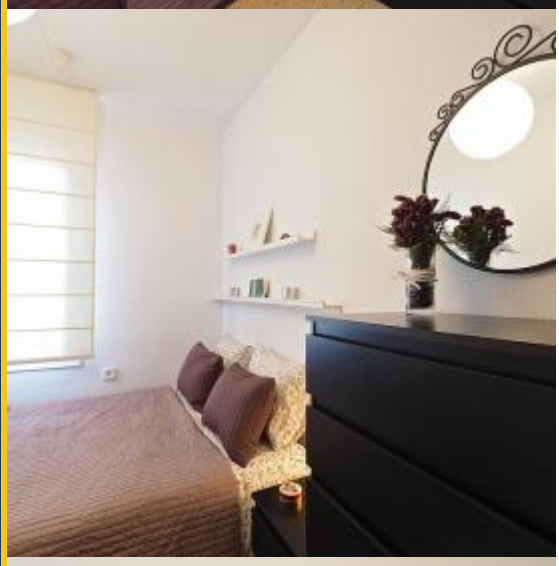

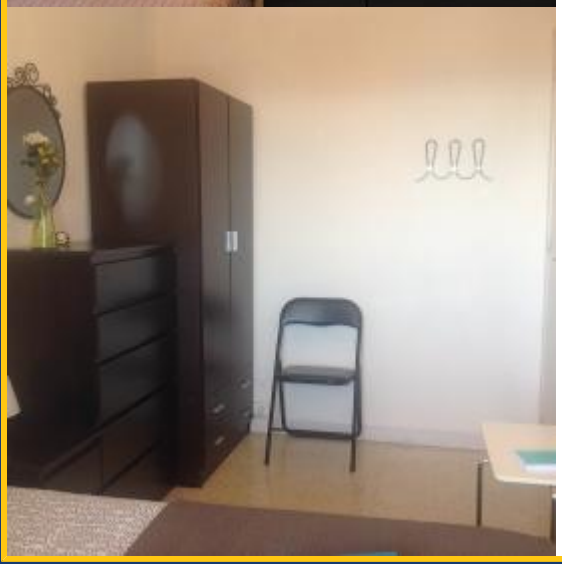

BarcelonaHome
WISH · FIND · ENJOY

QUARTO INDIVIDUAL EM UM APARTAMENTO COM TERRAÇO

Descriçao

Preço / noite desde	15€
Preço / mês desde	460€

Este apartamento de férias acolhedor em Barcelona está situado no tranquilo bairro residencial de Sants-Montjuïc, perto do Parc de Montjuïc e do centro comercial Gran Via 2. O apartamento tem cerca de 80 m2 de dimensões. É composto por uma casa de banho completa e uma pequena casa de banho com duche, uma espaçosa sala de estar equipada com um sofá, poltronas e uma mesa com cadeiras e uma cozinha equipada com tudo o que é necessário para cozinhar. A sala de estar leva a uma pequena área que tem uma mesa e cadeiras ideais para o café da manhã ou jantar ao ar livre.

Quarto: Este quarto de 8.5m2 é concebido para uma pessoa, pois está mobilado com uma cama de solteiro. Ele apresenta uma janela que fornece luz natural e vem com um guarda-roupa.

Detalhes

Endereço	Carrer l'Aprestadora
Tamanho do apartamento	100m2
Capacidade	1
Andar	12
Quartos	1
Banheiros	2
Camas	1
Varanda	Não
Licença	

Opiniões	Muito bom 8.8
€ Preço	9.6
Qualidade	8.6
Localização	8.4
Limpeza e desinfecção finais	8.8
Check-in	8.6

Os arredores

Este apartamento fica em um bairro residencial tranquilo de Santa Eulália a uma curta distância da nova Cidade da Justiça, em Barcelona. Esta área tem muitas amenidades, incluindo lojas, centros comerciais, cinemas, e tem excelentes ligações ao centro da cidade graça a excelente rede de transportes públicos que serve esta área. Dentro de poucos minutos a pé pode chegar ao Parque Olímpico Monjuïc Gran grande e deslumbrante Via II centro comercial, o maior da cidade e entre uma das maiores da Europa.

Metro: (L1) Santa Eulàlia
Bus: 109 - 165 - 46 - 65 - 79 - 9 - L80 - L81 - L - L86 - L87 - L94 - L95 - N1 - N15 - N16 - N17

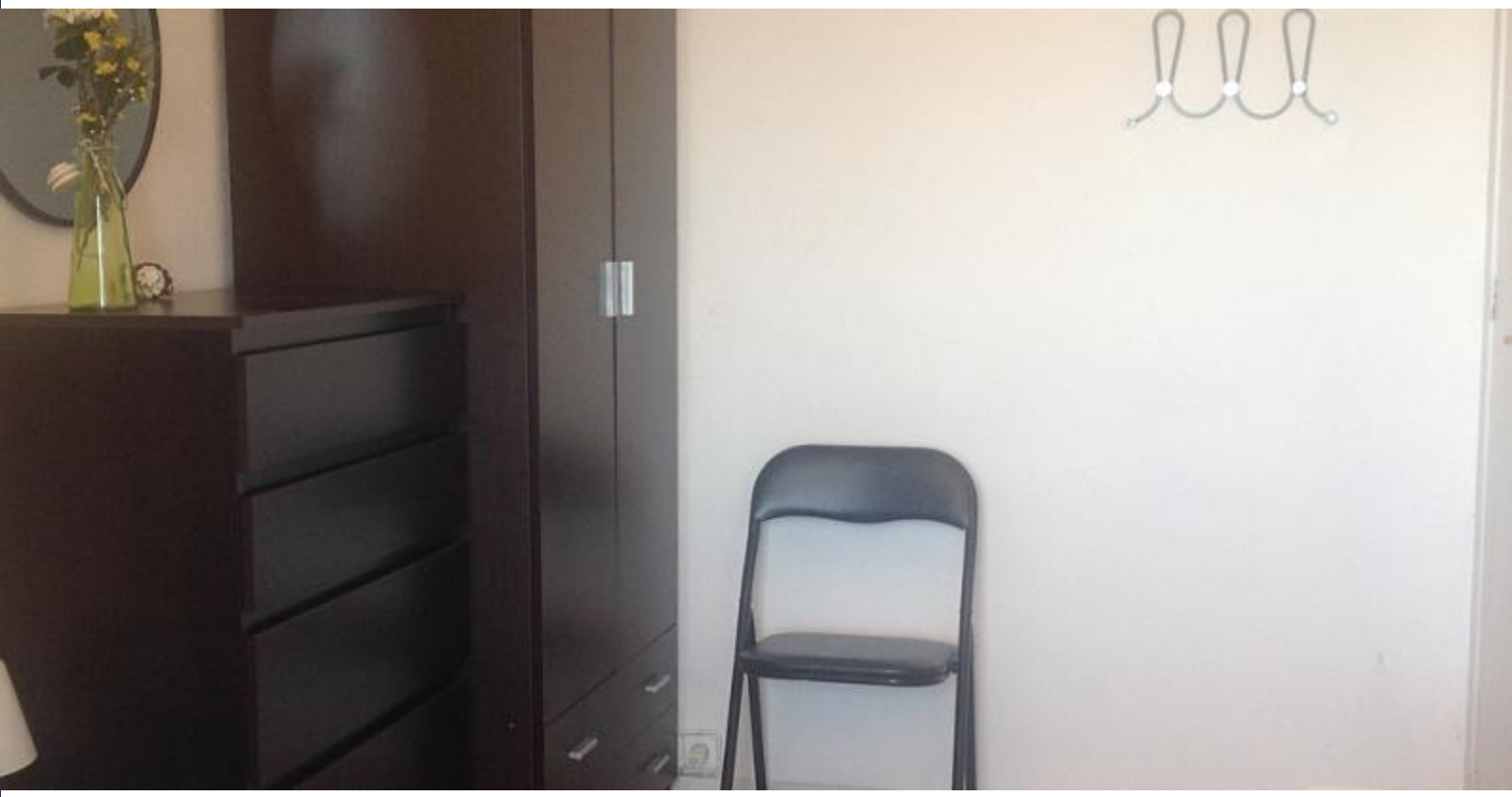

Serviços

Geral	Ventilador, Ar condicionado, 24 horas de telefone de emergência, Estacionamento opcional, Quarto com bloqueio
Edifício	Elevador, Terraza compartida
Cozinha	Torradeira, Microonda, Cafeteira, Chaleira, Utensílios, Geladeira, Cozinha, Freezer
Casa de banho	Banheira, Chuveiro
Lavanderia	Máquina de lavar roupa, Roupa da cama e colchões, Toalhas, Ferro, Cobertores
Entretenimento	TV, Wi-Fi GRÁTIS
Serviços opcionais	Cama de crianças, Jogo extra de chaves, Pacote de aniversário, Bem-vindo pacote, Serviço de limpeza diária por hora, Cadeira de bebé, Se permitem animais (Pode solicitar estes serviços após a sua reserva)

Regras de acomodação
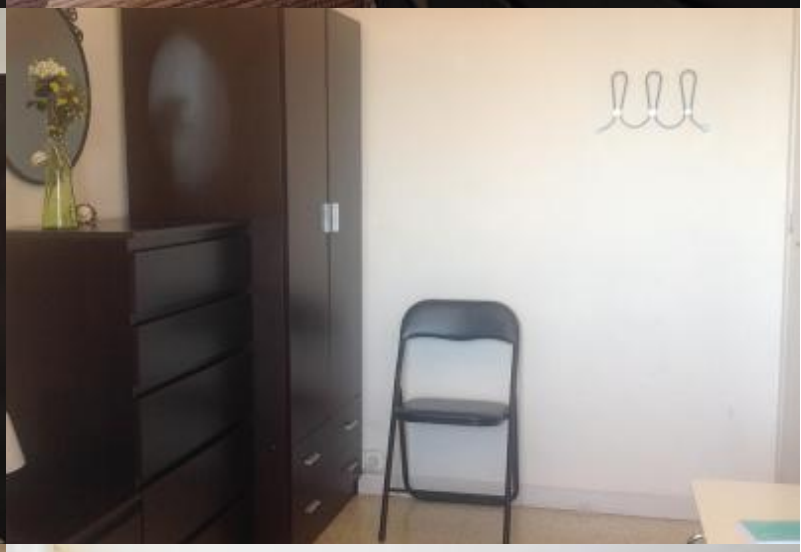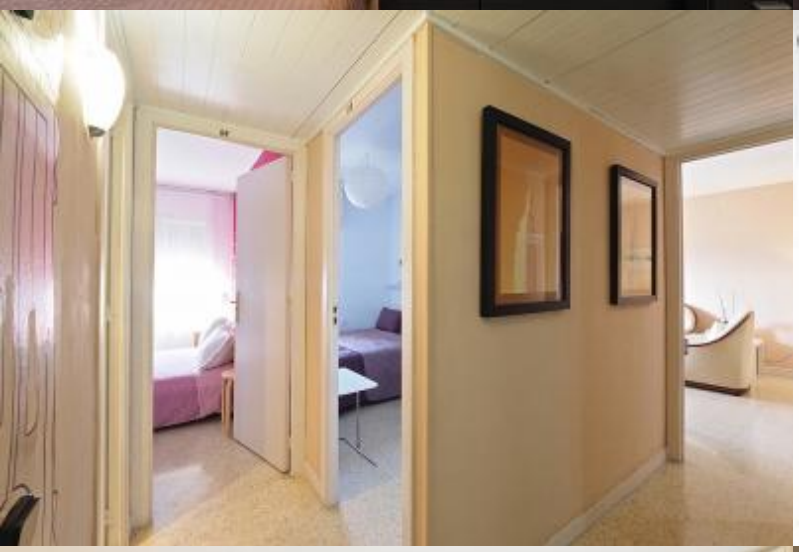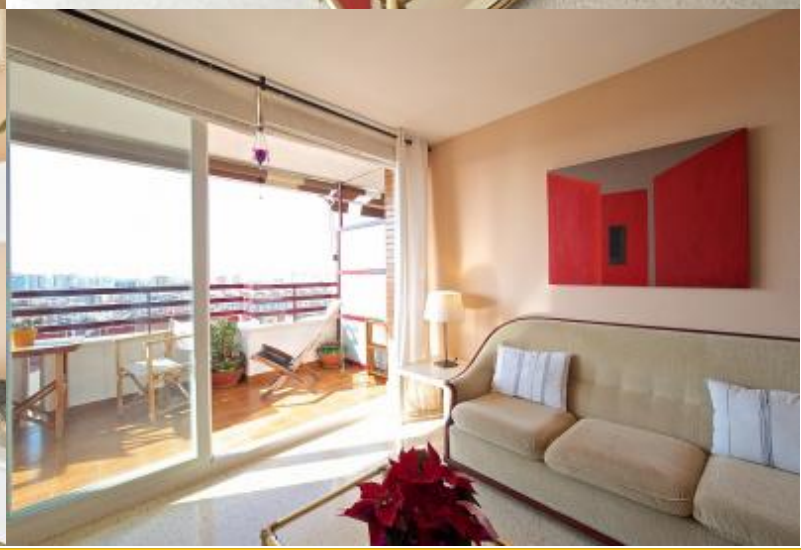
Transfers	
Valor remanescente	Esse valor é para o proprietário. No momento da chegada será solicitado a pagar o valor pendente da reserva.
Check-in e check-out:	Check-in a partir: 13:00 Check-out até: 10:00
Check-in atrasado	O check-in é gratuito durante o horário: das 13:00 h às 18:30 h. Se a sua hora de chegada estiver fora deste horário, será aplicado um custo adicional. **Dias da semana** 18:30 - 22:00 = 30 € 22:00 - 01:00 = 50 € 01:00 - 07:00 = 90 € 07:00 - 10:00 = 50 € **Fins de semana e feriados** 13:00 - 22:00 = 30 € 22:00 - 01:00 = 50 € 01:00 - 07:00 = 90 € 07:00 - 10:00 = 50 €
Regras de alojamento	Animais não são permitidos Não estão permitidas festas Proibido fumar
Nota do proprietário	Este apartamento compartilhado tem 4 quartos para aluguel, principalmente alugado por jovens e pessoas responsáveis. Idade máxima: 35 anos