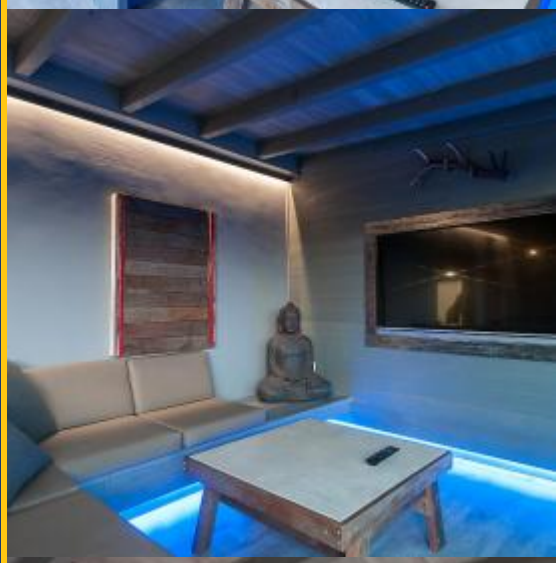

BHM1-464

BarcelonaHome

WISH • FIND • ENJOY

COBERTURA IMPRESSIONANTE, COM TERRAÇO

Descriçao

Preço / noite desde	311€
Preço / mês desde	3500€

Apartamento incrível com uma grande sala de jantar-terraço. Decorado num estilo rústico mas contemporâneo inspirado na natureza e no minimalismo. Tem três quartos, um grande terraço sala de jantar, um banheiro e cozinha grande e brilhante. Está totalmente equipado para uma experiência agradável. Todos os quartos são banhados por luz natural e todo o apartamento possui iluminação artificial quente. Na sala de jantar é um belo terraço com vistas deslumbrantes sobre o Museu Nacional de Arte da Catalunha (MNAC) tanto de dia como de noite. O terraço está equipado com um chuveiro que pode desfrutar nos dias quentes.

O apartamento está localizado em um edifício catalogado pela beleza histórica do final do século XIX chamado Les Cases Dels Cargols. Construído por um fato inédito de acordo com a lenda: Um vizinho humilde da área foi buscar caracóis para a montanha de Montjuic e no decorrer da pesquisa encontrou um tesouro com grande quantidade de dinheiro e jóias para construir este edifício emblemático de Barcelona e em que os caracóis adornam sua fachada.

Detalhes

Endereço	Carrer de Tamarit
Tamanho do apartamento	70m2
Capacidade	3
Andar	6
Quartos	3
Banheiros	1
Camas	4
Varanda	Não
Licença	HUTB-001789

Opiniões	Excelente 9
€ Preço	8.4
Qualidade	9.4
Localização	9.4
Limpeza e desinfecção finais	9
Check-in	8.8

Os arredores

O apartamento está localizado em um bairro muito tranquilo ao lado de uma das estradas mais emblemáticas de Barcelona, Av. do Paralelo. A área tem muito a oferecer culturalmente, com vários teatros e restaurantes onde você pode experimentar uma variedade de alimentos deliciosos. É uma área com grande diversidade nas ruas anexas ao centro da cidade, Barrio del Raval, Barceloneta, Pueblo Seco, Sant-Montjuic, Plaza España ...

Possui também excelentes transportes públicos (Metro: Linha 3 Poble Sec- Linea 1 Rocafort). Perto são os prestigiosos restaurantes internacionais como Tikets, Hoja Santa, Bodega 1900 ou Enigma, todos dirigidos pelo prestigiado chef Ferran Adria. Ao lado do apartamento, você encontrará a emblemática montanha de Montjuic (o pulmão de Barcelona), onde você pode desfrutar de passeios ou praticar esportes em seus vários jardins, bem como a Plaza España, a Fonte Mágica eo Museu Nacional de Arte da Catalunha (MNAC), Vila Espanhola e Estádio Olímpico.

Serviços

Geral	Ventilador, Aquecimento, Ar condicionado, 24 horas de telefone de emergência, Estacionamento opcional, São permitidos animais
Edifício	Elevador, Terraço privado, Tem um grande grupo? Nós oferecemos mais acomodações neste edifício!
Cozinha	Torradeira, Lava-louças, Forno, Microonda, Cafeteira, Utensílios, Geladeira, Cozinha, Freezer
Casa de banho	Secador de cabelo, Chuveiro
Lavanderia	Máquina de lavar roupa, Roupa da cama e colchões, Toalhas, Ferro, Cobertores
Entretenimento	TV, Wi-Fi GRÁTIS
Serviços opcionais	Cama de crianças, Jogo extra de chaves, Pacote de aniversário, Bem-vindo pacote, Serviço de limpeza diária por hora, Cadeira de bebé, Estacionamento, Experiência de corrida de rali, Experiência de Airsoft, Experiência fotográfica, Treinador pessoal, reserva VIP (Pode solicitar estes serviços após a sua reserva)

Regras de acomodação
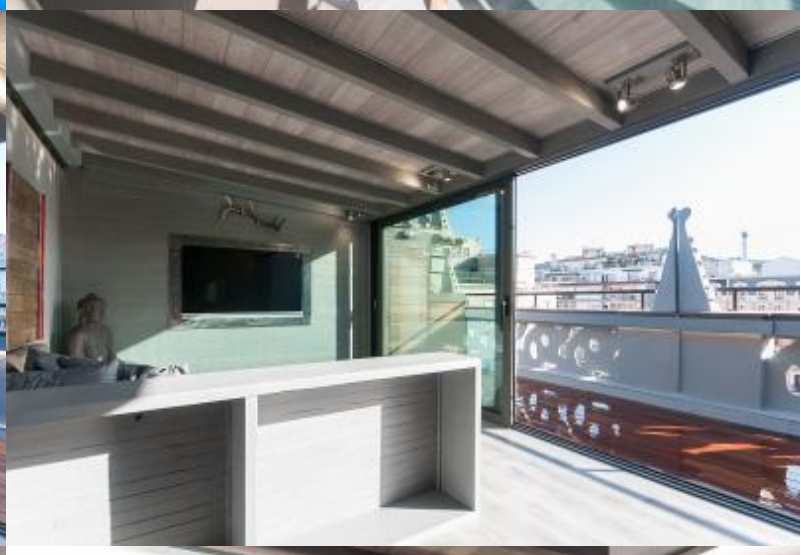
Transfers	
Valor remanescente	Esse valor é para o proprietário. No momento da chegada será solicitado a pagar o valor pendente da reserva.
Check-in e check-out:	Check-in a partir: 13:00 Check-out até: 10:00
Check-in atrasado	O check-in é gratuito durante o horário: das 13:00 h às 18:30 h. Se a sua hora de chegada estiver fora deste horário, será aplicado um custo adicional. **Dias da semana** 18:30 - 22:00 = 30 € 22:00 - 10:00 = 50 € **Fins de semana e feriados** 13:00 - 22:00 = 30 € 22:00 - 10:00 = 50 €
Regras de alojamento	Não estão permitidas festas Proibido fumar
Nota do proprietário	A idade mínima para aluguer de férias (menos de 32 noites) para os hóspedes é de 25 anos.