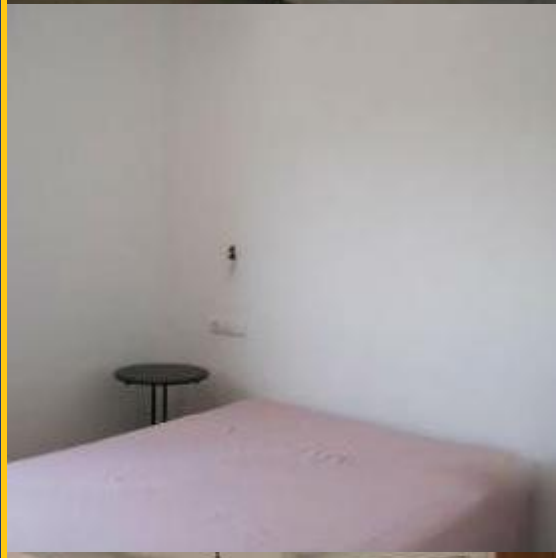

BHMV-VC1625

BarcelonaHome

WISH · FIND · ENJOY

Property For Sale

APARTAMENTO PRAIA COSTA BRAVA PARA VENDA 3

Descriçao

Preço 185000€

Available

Localizado na tranquila cidade costeira de Llanca, no Catalão Costa Brava, este acolhedor apartamento totalmente equipada e nova marca, é a melhor escolha para aqueles que querem experimentar a cultura mediterrânica genuína. Além de seu espaçoso terraço ea sua localização, a apenas 5 minutos da praia, torna-se o lugar ideal para a família e com os amigos.

Longe das grandes cidades e rodeado por um ambiente natural rico, é o lugar perfeito para os amantes da natureza ou aqueles que prevalecem a paz e relaxamento. A sua proximidade a diferentes cidades próximas, como Figueres e Cadaques, intimamente relacionado com o desenvolvimento como artista Salvador Dali, ou Empuriabrava, conhecido como o catalão Veneza, fazem deste apartamento um lugar estratégico para conhecer e desfrutar da área como um todo.

Detalhes

Endereço	Carretera de les Aigües 10, Llança	Cidade	Costa Brava
Alojamento	flat	Vizinhança	Llanca
Temporadas	available	Número do andar	2
Tamanho	75 m2	Quartos	3
		Banheiros	2
		Mobiliado	0