**BH-1390**

BarcelonaHome
WISH · FIND · ENJOY

# STUDIO A BARCELONA CENTER

## descrizione

Prezzo per notte a partire da 75€

Prezzo mensile da 2500€

Godetevi questo molto accogliente monolocale vicino a Las Ramblas, composto da una camera singola e luminoso soggiorno con accesso ad un piccolo balcone. E perfetto per una persona o anche un paio, perché la zona camera da letto ha un letto matrimoniale e un armadio. In cucina troverete il necessario per preparare i propri pasti, e, naturalmente, un tavolo per godere di loro. Il moderno bagno completo con doccia e lavatrice. Anche se piccolo, l'appartamento è molto accogliente e soprattutto comodo.

La zona in cui si trova sta diventando una delle zone più alla moda di Barcellona. Nella Rambla del Raval abbiamo terrazze e ristoranti di tutti i tipi. Altre attrazioni della zona includono il Museo di Arte Contemporanea di Barcellona (MACBA), la Chiesa di Sant Pau del Camp. E anche molto ben collegato a varie stazioni della metropolitana Liceu o Paral·lel, nel centro storico della città.

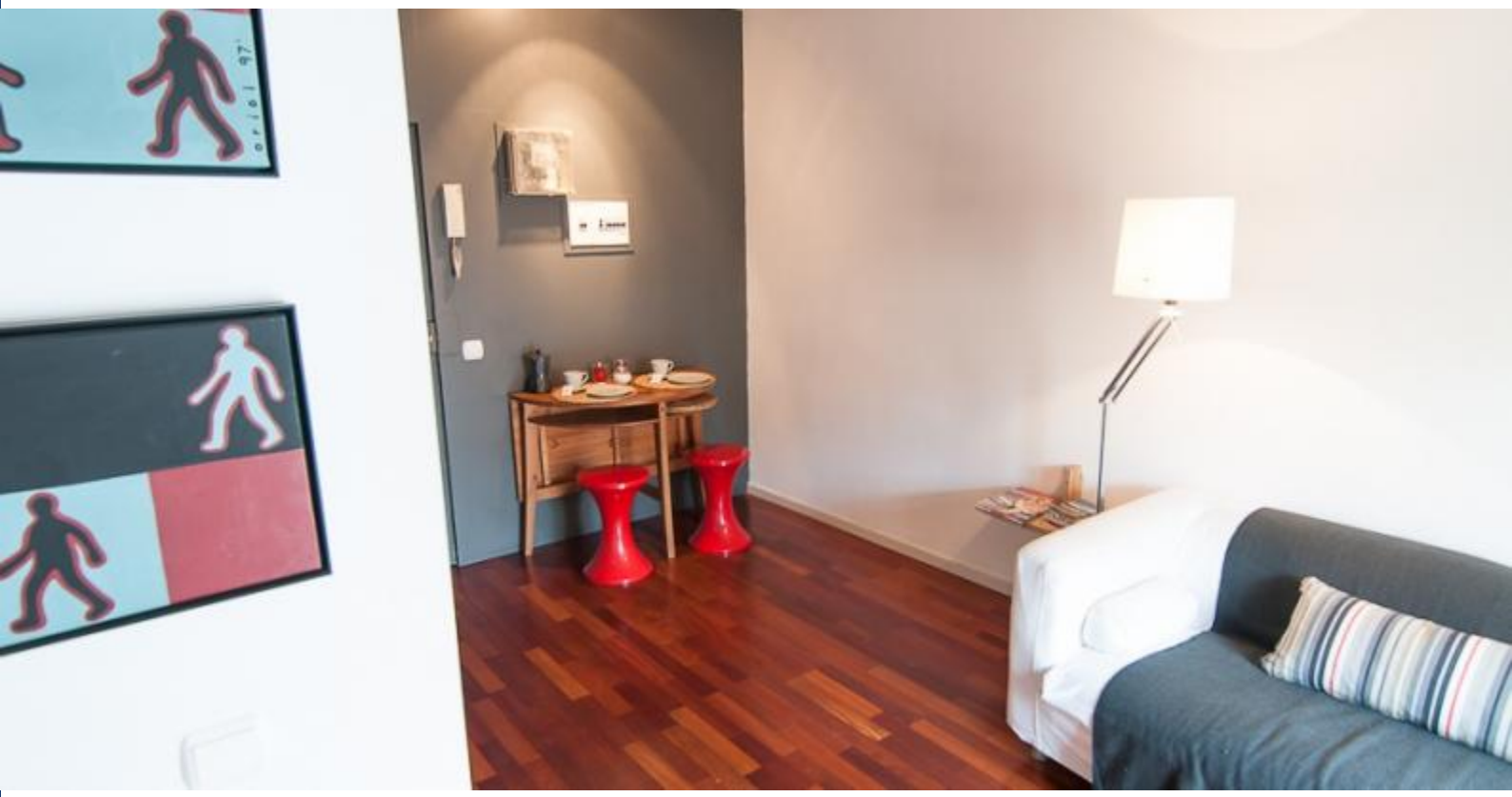

## Dettagli

| | |
|---|---|
| Indirizzo | Rambla del Raval |
| Spazio abitabile | 35m2 |
| Capacità | 2 |
| Piano | 4 |
| Camere da letto | 0 |
| Bagni | 1 |
| Letti | 1 |
| Balcone | Si |
| Licenza | |

| | |
|---|---|
| Opinioni | Eccellente 9 |
| € Prezzo | 8.6 |
| Qualità | 9 |
| Ubicazione | 8.4 |
| Pulizia e disinfezione finali | 9.4 |
| Check- in | 9.4 |

## Nei dintorni

-

## Servizi

| | |
|---|---|
| Generale | Ventilatore, Caldaia, Balcone, 24 ore telefono di emergenza, Culla |
| Costruzione | Siete un grande gruppo? Offriamo altri alloggi in questo edificio! |
| Cucina | Tosta pane, Spremi agrumi, Microonde, Frullatore, Macchina per il caffè, Bollitore, Utensili da cucina, Frigorifero, Fornellli, Congelatore |
| Stanza da bagno | Asciugacapelli, Doccia |
| Lavanderia | Lavatrice, Biancheria da letto, Asciugamani, Ferro da stiro, Coperte |
| Divertimento | Hi-Fi, TV, Wi-Fi GRATUITO |
| Servizi opzionali | |

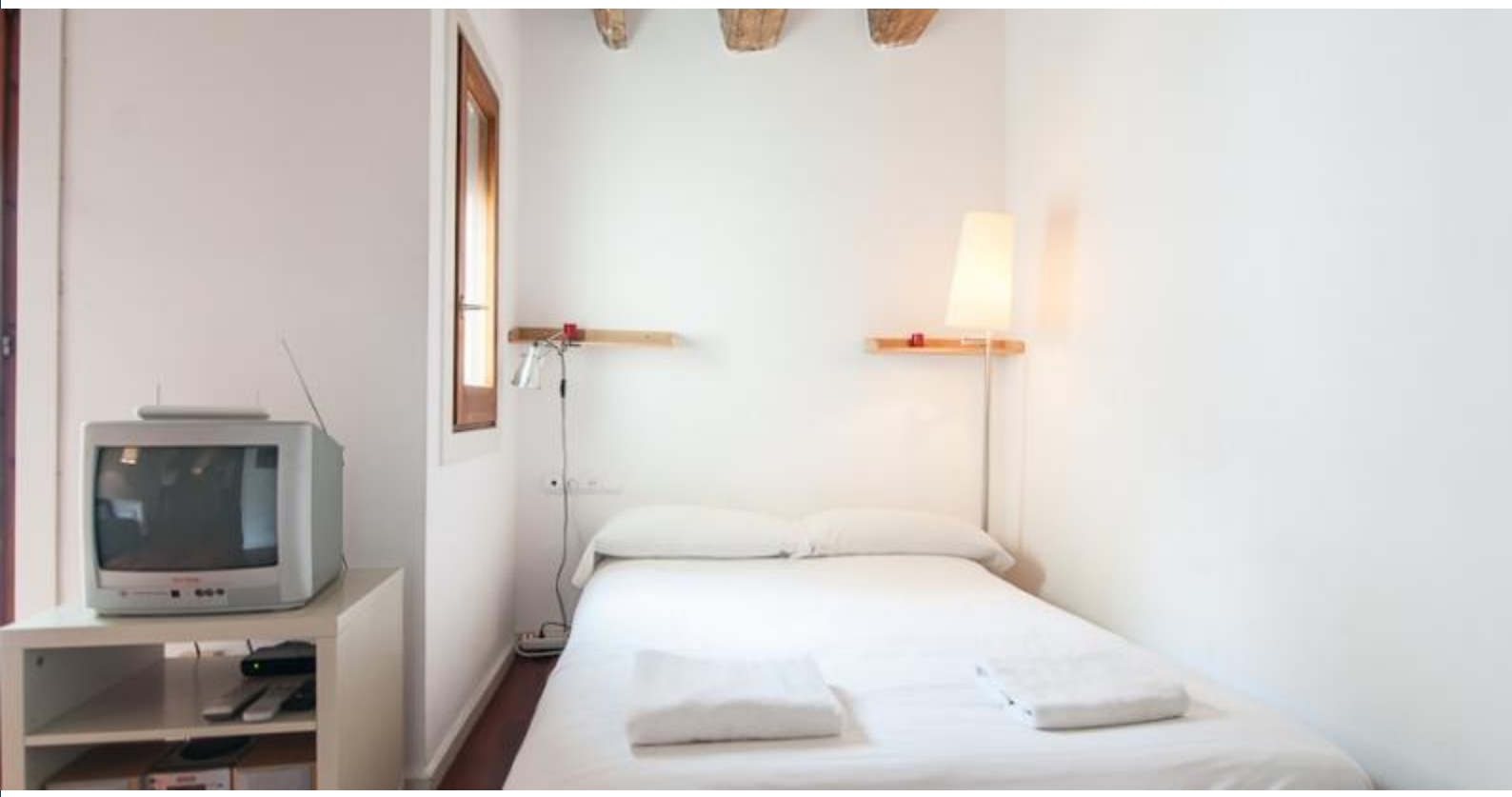

## Regolamento alloggi

| Trasferimenti | |
|---|---|
| Importo residuo | Questo importo è per il proprietario. Al vostro arrivo vi sarà chiesto di pagare l'importo mancante. |
| check-in e check-out | Check-in a partire da: 13:00<br>Check-out al: 11:00 |
| Check-in tardivo | Il check-in è gratuito durante l'orario: dalle 13:00 alle 18:30. Se l'orario di arrivo è al di fuori di questi orari, verrà applicato un costo aggiuntivo.<br>**Giorni della settimana**<br>21:00 - 00:00 = 30 €<br>00:00 in poi = 40 €<br>**Fine settimana e festivi**<br>21:00 - 00:00 = 30 €<br>00:00 in poi = 40 € |
| Regole di alloggio | Animali non ammessi<br>Feste non consentite<br>Non fumatori all'interno |
| Nota del proprietario | Il proprietario richiede il 25% del prezzo totale del soggiorno al momento in cui si riceve questo conferma della prenotazione. |