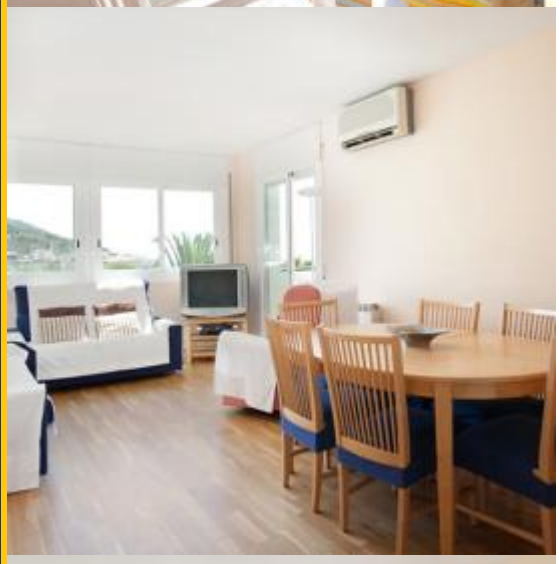

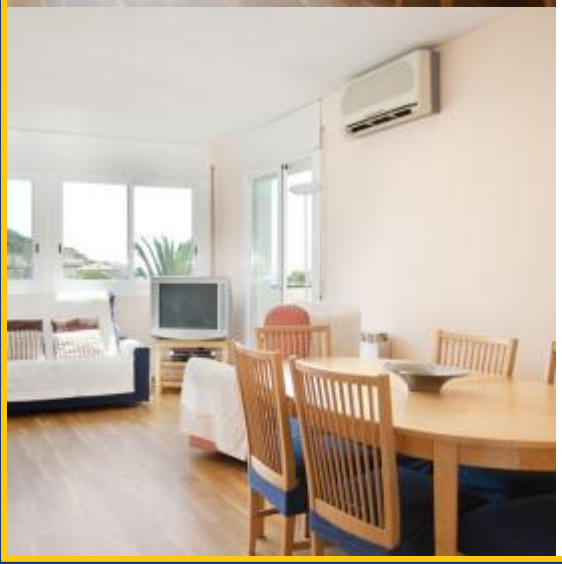

BH-1351

BarcelonaHome
WISH · FIND · ENJOY

APPARTAMENTO A SITGES CON PISCINA

descrizione

Prezzo per notte a partire da 207€

Prezzo mensile da 1600€

Questo appartamento con piscina e giardino si trova a Sitges, una città affascinante vicino a Barcellona. La zona è conosciuta come Aiguadolç. Il fascino di questo luogo è dovuto anche all' abbondante sole presente durante tutto l'anno e al calore mediterraneo. L'appartamento ha tutte le strutture adatte ad un vita da Jet Set: dove potrai godere di tutti i tipi di piaceri, dal cibo alla vita notturna.

Questo appartamento è il luogo preferito per le famiglie in quanto è spazioso, ben strutturato e c'è un facile accesso alla piscina, al giardino alberato e alla spiaggia. Si sviluppa in 90 m2 e dispone di tutti i comfort di cui una famiglia può aver bisogno. Dispone di 3 camere da letto, un bagno e una toilette. L'appartamento dispone anche di una splendida terrazza sul mare dove potrai goderti le bellissime giornate di sole. Infine, è situato lungo la marina, dove si trovano alcuni dei migliori ristoranti, bar e negozi.

Dettagli

Indirizzo	Carrer de Ramón Dalmau
Spazio abitabile	90m2
Capacità	6
Piano	1
Camere da letto	3
Bagni	1
Letti	3
Balcone	No
Licenza	HUTB-005033

Opinioni	Molto bene 8
€ Prezzo	7.6
Qualità	8
Ubicazione	8.6
Pulizia e disinfezione finali	8.2
Check- in	8

Nei dintorni

-

Servizi

Generale	Caldaia, Aria condizionata, Culla
Costruzione	Terrazza privata
Cucina	Tosta pane, Lavastoviglie, Spremi agrumi, Forno, Microonde, Macchina per il caffè
Stanza da bagno	Asciugacapelli, Vasca da bagno, Toilette
Lavanderia	Lavatrice, Biancheria da letto, Asciugamani, Ferro da stiro
Divertimento	Hi-Fi, DVD, TV, Piscina
Servizi opzionali	

Regolamento alloggi
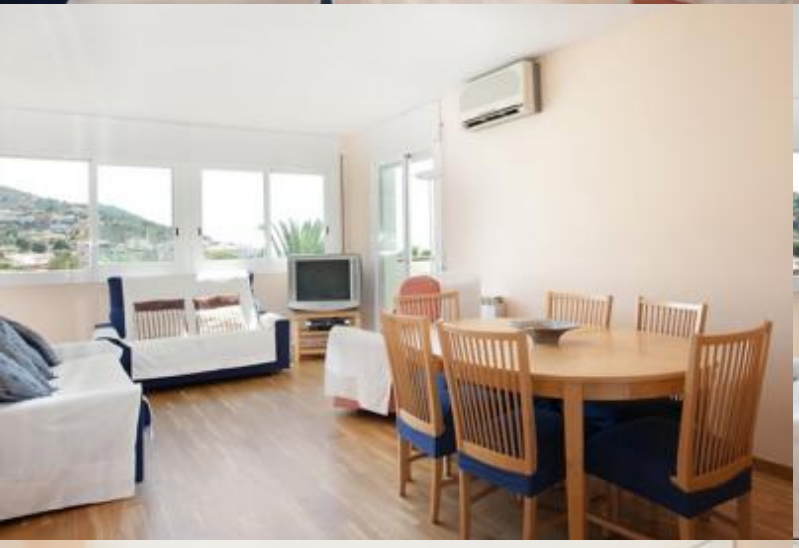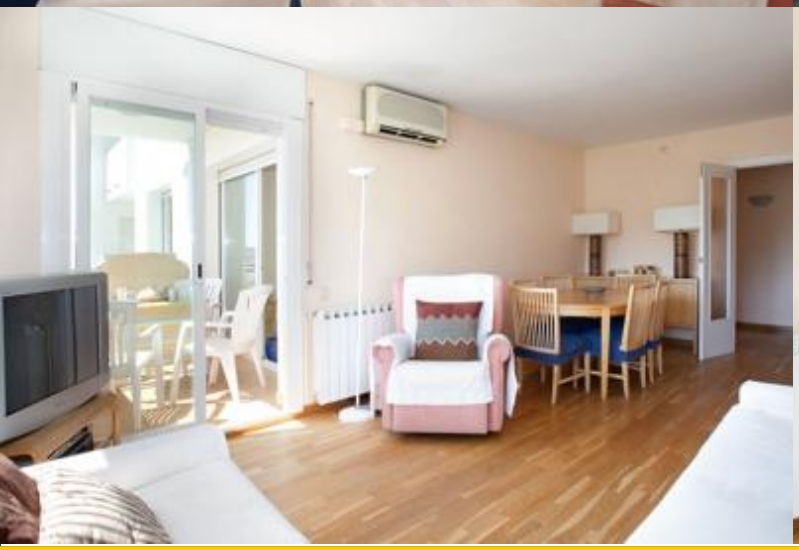
Trasferimenti	
Importo residuo	Questo importo è per il proprietario. Al vostro arrivo vi sarà chiesto di pagare l'importo mancante.
check-in e check-out	Check-in a partire da: 15:00 Check-out al: 11:00
Check-in tardivo	Il check-in è gratuito durante l'orario: dalle 13:00 alle 18:30. Se l'orario di arrivo è al di fuori di questi orari, verrà applicato un costo aggiuntivo. **Giorni della settimana** 20:00 - 23:00 = 30 € 23:00 in poi = 50 € **Fine settimana e festivi** 20:00 - 23:00 = 30 € 23:00 in poi = 50 €
Regole di alloggio	Animali non ammessi Feste non consentite Non fumatori all'interno
Nota del proprietario	Età minima: 25 anni