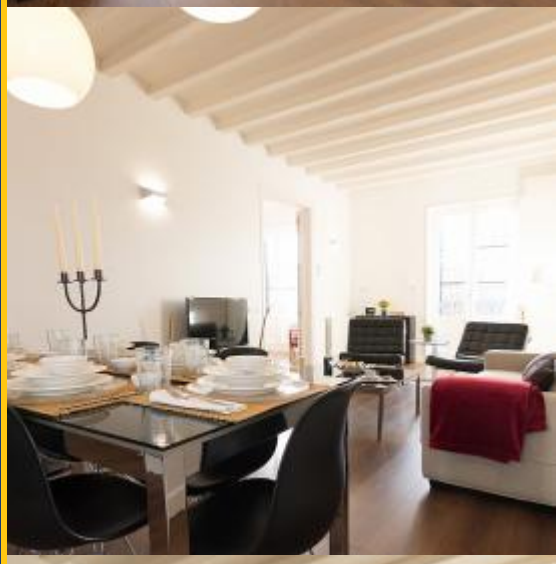

BH-3532

BarcelonaHome

WISH · FIND · ENJOY

RAFFINATO APPARTAMENTO A BARCELONETA

descrizione

Prezzo per notte a partire da 165€

Prezzo mensile da 4950€

Appartamento spazioso e moderno, ideale per una famiglia o un piccolo gruppo di amici. Le sue sottili sfumature sulle pareti offrono un'atmosfera elegante e sofisticata e che a sua volta li fa sentire chiunque sentirsi a casa, anche, invita al relax e la tranquillità degli inquilini. E 'distribuito in 3 camere da letto, tutte con letti singoli, tutte sono completamente attrezzate per un giorno all'altro che vive in loro. Dispone di due bagni, balconi completamente attrezzate e dotate. Sicuramente un ottimo appartamento per un lungo soggiorno a Barcellona.

Si trova in una delle zone più tradizionali e emblematiche di Barcellona come è La Barceloneta, permettendo agli ospiti di avere accesso facile e diretto alla bellissima spiaggia cittadina e un rapido accesso ai mezzi pubblici di Barcellona e le connessioni diretto con la maggior parte delle attrazioni turistiche della città.

Dettagli

Indirizzo	Passeig d'Isabel II
Spazio abitabile	160m2
Capacità	6
Piano	3
Camere da letto	3
Bagni	2
Letti	6
Balcone	Si
Licenza	

Opinioni	Eccellente 9.2
€ Prezzo	8
Qualità	10
Ubicazione	10
Pulizia e disinfezione finali	8
Check- in	10

Nei dintorni

-

Servizi

Generale	Aria condizionata, Balcone, Riscaldamento centrale
Costruzione	Ascensore, Siete un grande gruppo? Offriamo altri alloggi in questo edificio!
Cucina	Lavastoviglie, Forno, Microonde, Utensili da cucina, Frigorifero, Fornellli, Congelatore
Stanza da bagno	Vasca da bagno, Doccia
Lavanderia	Lavatrice, Biancheria da letto, Asciugamani, Asciugatrice, Coperte
Divertimento	TV, Wi-Fi GRATUITO
Servizi opzionali	

Regolamento alloggi

Trasferimenti	
Importo residuo	Questo importo è per il proprietario. Al vostro arrivo vi sarà chiesto di pagare l'importo mancante.
check-in e check-out	Check-in a partire da: 15:00 Check-out al: 11:00
Check-in tardivo	Il check-in è gratuito durante l'orario: dalle 13:00 alle 18:30. Se l'orario di arrivo è al di fuori di questi orari, verrà applicato un costo aggiuntivo. **Giorni della settimana** 19:00 - 23:00 = 30 € 23:00 in poi = 50 € **Fine settimana e festivi** 15:00 - 23:00 = 30 € 22:00 in poi = 50 €
Regole di alloggio	Animali non ammessi Feste non consentite Non fumatori all'interno