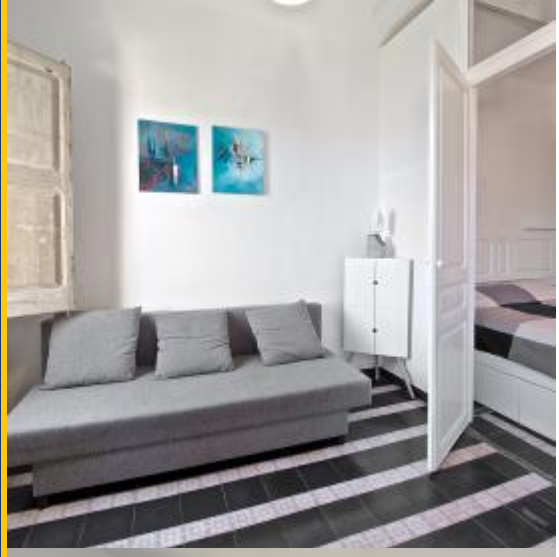

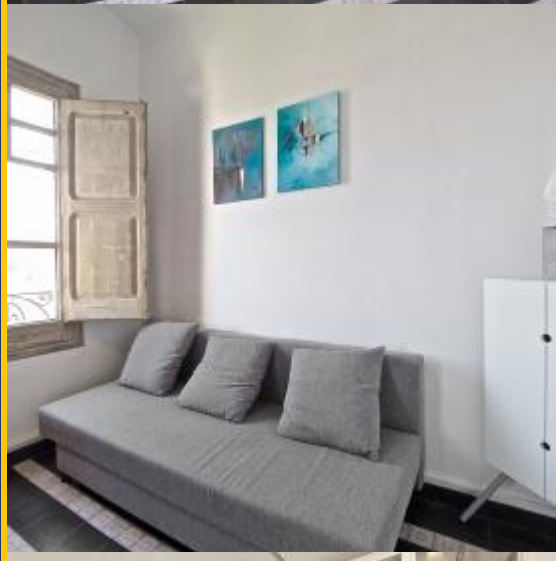

BHB2-3505

BarcelonaHome

WISH • FIND • ENJOY

ELEGANTE APPARTAMENTO 1 CAMERA DA LETTO, SANT ANTONI

descrizione

Prezzo per notte a partire da 35€

Prezzo mensile da 1050€

Elegante e romantico per una o due persone nel quartiere di Sant Antoni. Questo luminoso appartamento con soffitti alti è completamente arredato e dispone di tutti i servizi per trascorrere un soggiorno straordinario e indimenticabile a Barcellona. Il soggiorno è dotato di due divani, un divano letto, e ha grande luce naturale proveniente dalle finestre, dalle quali si può ammirare il Mercat de Sant Antoni. La cucina moderna è aperto al soggiorno e dispone di tutti gli utensili necessari per il vostro soggiorno. Il bagno è in fondo al corridoio e presenta un disegno di linee di corrente collegati a un design vintage con doccia moderno e rinnovato.

La posizione appartamento è imbattibile. Situato in uno dei quartieri più famosi di Barcellona, Sant Antoni. Nelle sue vicinanze sono piccoli negozi, ristoranti dove si può gustare la cucina e bar locale e internazionale, dove è possibile rilassarsi e divertirsi dopo una dura giornata. fermata della metropolitana (L2 Mercat de Sant Antoni) è una passeggiata di pochi minuti, così come le fermate degli autobus che hanno servizi notturni. Sicuramente un piano spettacolare che vi sorprenderà per la vostra prossima visita a Barcellona.

Dettagli

Indirizzo	Carrer de Tamarit
Spazio abitabile	70m2
Capacità	2
Piano	6
Camere da letto	1
Bagni	1
Letti	1
Balcone	No
Licenza	

Opinioni	Eccellente 9.2
€ Prezzo	8
Qualità	10
Ubicazione	8
Pulizia e disinfezione finali	10
Check- in	10

Nei dintorni

-

Servizi

Generale	Caldaia, Aria condizionata
Costruzione	
Cucina	Tosta pane, Microonde, Macchina per il caffè, Bollitore, Utensili da cucina, Frigorifero, Fornellli, Congelatore
Stanza da bagno	Doccia
Lavanderia	Lavatrice, Biancheria da letto, Asciugamani, Ferro da stiro, Coperte
Divertimento	Wi-Fi GRATUITO
Servizi opzionali	Esperienza di rally, Parcheggio (È possibile ordinare questi servizi dopo la prenotazione)

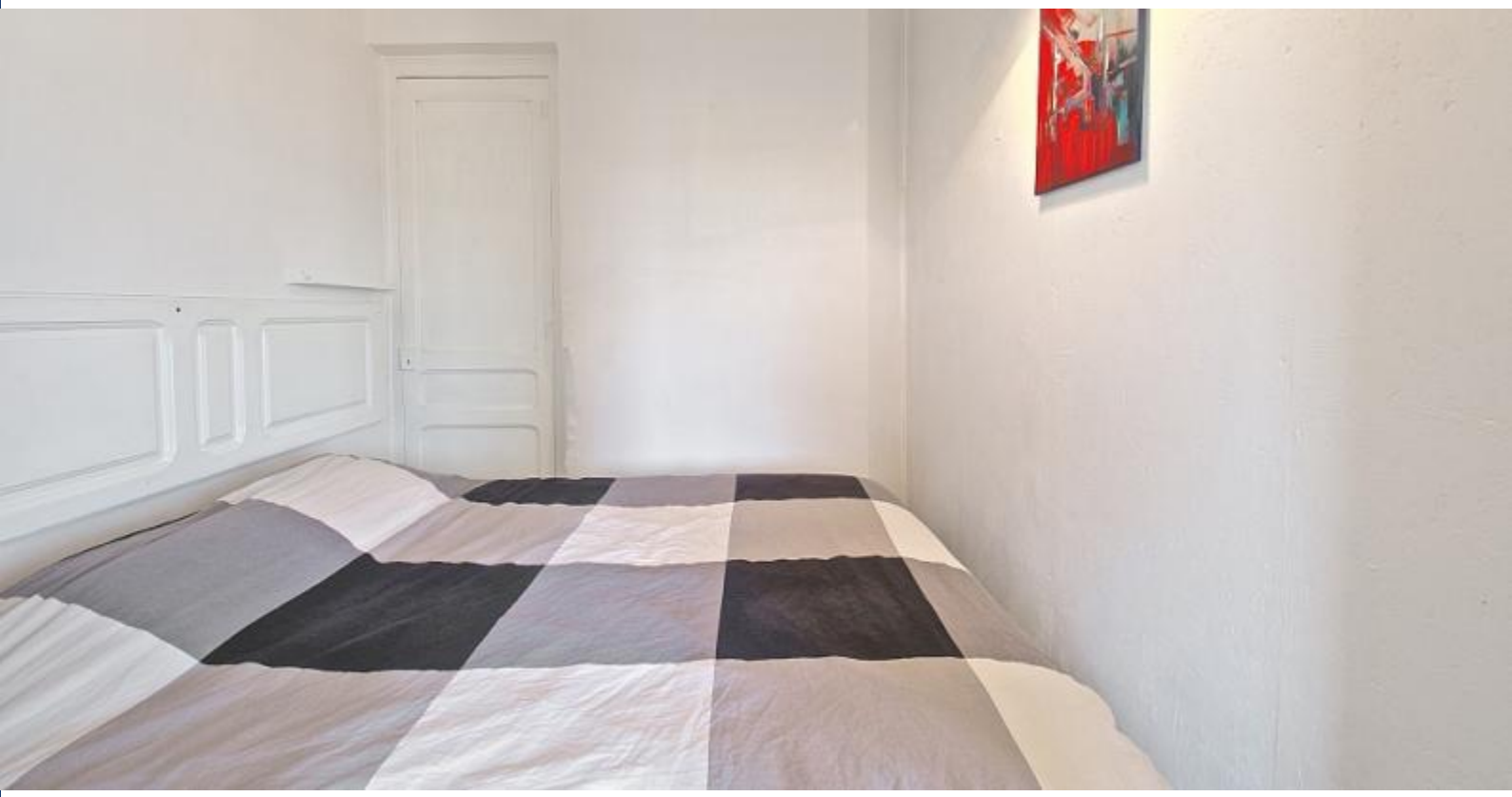

Regolamento alloggi
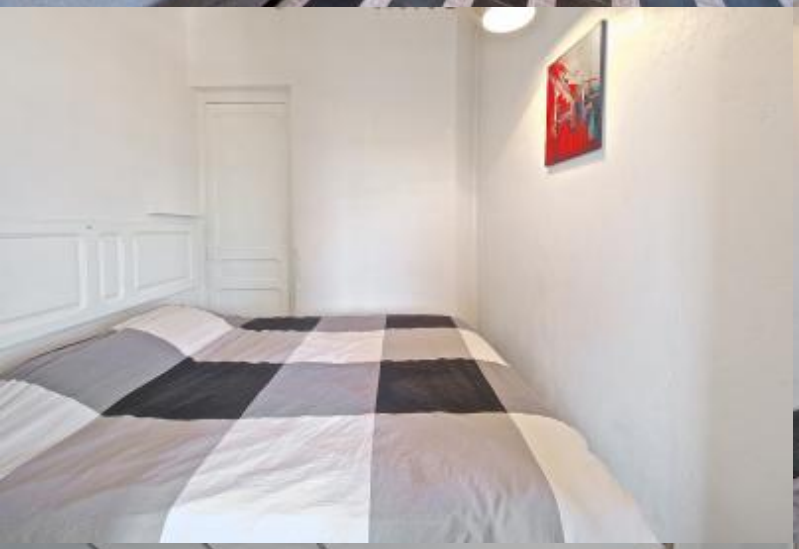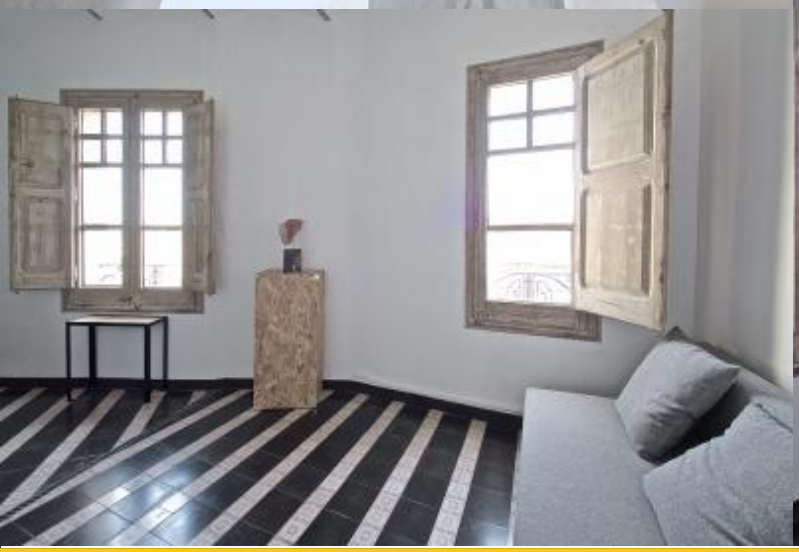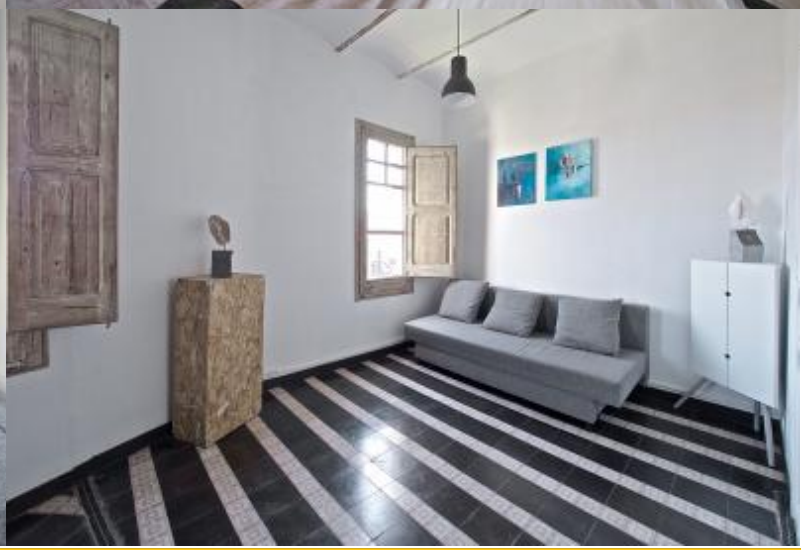
Trasferimenti	
Importo residuo	Questo importo è per il proprietario. Al vostro arrivo vi sarà chiesto di pagare l'importo mancante.
check-in e check-out	Check-in a partire da: 15:00 Check-out al: 10:00
Check-in tardivo	Il check-in è gratuito durante l'orario: dalle 13:00 alle 18:30. Se l'orario di arrivo è al di fuori di questi orari, verrà applicato un costo aggiuntivo. **Giorni della settimana** 18:00 - 23:00 = 30 € 23:00 in poi = 40 € **Fine settimana e festivi** 18:00 - 23:00 = 30 € 23:00 in poi = 40 €
Regole di alloggio	Animali non ammessi Feste non consentite Non fumatori all'interno