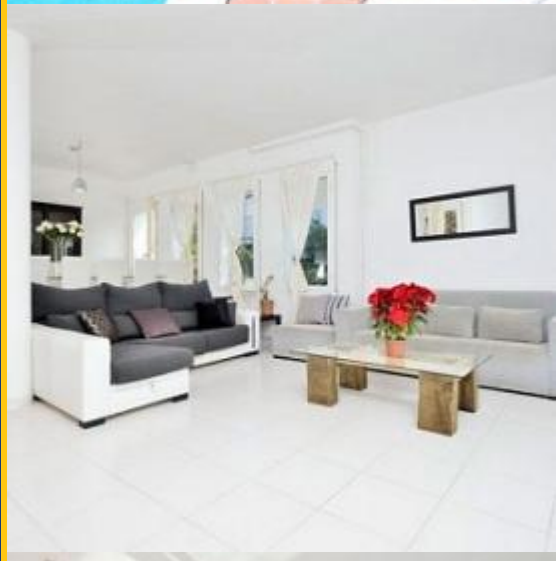

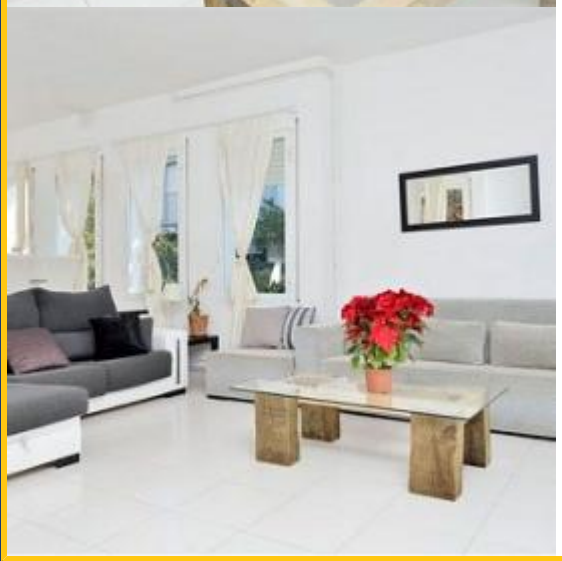

BH-2288

BarcelonaHome

WISH • FIND • ENJOY

VILLA SITGES

descrizione

Prezzo per notte a partire da 575€

Prezzo mensile da - €

Bella villa su una collina con una splendida vista sulla città e sul mare. L'enorme salone, arredato con divani e un camino, ha un design semplice con lo spazio per ospitare comodamente una famiglia numerosa o un gruppo di amici. La struttura gode di un ampio spazio esterno con un prato perfetto ed un cortile in cui si può giocare una partita di calcio e una piscina con una zona d'abbronzatura con pavimenti in terracotta. La grande cucina in stile familiare è dotata di tutto il necessario per preparare un ottimo pasto per la famiglia, mangiare al grande tavolo sulla terrazza.

La villa si trova in una zona tranquilla nei pressi del Club Natació Sitges, facilmente raggiungibile in auto a causa della vicinanza della strada C-32. Con un breve viaggio potrete raggiungere la spiaggia e il centro, con le sue fantastiche enoteche, ristoranti di pesce e diversi luoghi di interesse turistico, come la Chiesa di San Bartolomeo e il Palau de Maricel.

Dettagli

Indirizzo	Avinguda Miquel Utrillo
Spazio abitabile	450m2
Capacità	14
Piano	0
Camere da letto	5
Bagni	3
Letti	9
Balcone	Si
Licenza	HUTB-006050

Opinioni	Molto bene 7.2
€ Prezzo	6
Qualità	10
Ubicazione	4
Pulizia e disinfezione finali	8
Check- in	8

Nei dintorni

-

Servizi

Generale	Parcheggio, Adatto per persone handicap , Barbecue, Camino, Giardino, Aria condizionata, Balcone, Culla, Riscaldamento centrale, Animali domestici ammessi
Costruzione	Terrazza privata
Cucina	Tosta pane, Lavastoviglie, Forno, Microonde, Macchina per il caffè, Utensili da cucina, Frigorifero, Fornellli, Congelatore
Stanza da bagno	Bidè, Vasca da bagno
Lavanderia	Lavatrice, Biancheria da letto, Asciugamani, Asciugatrice, Ferro da stiro
Divertimento	Hi-Fi, DVD, TV, Piscina, Wi-Fi GRATUITO
Servizi opzionali	

Regolamento alloggi
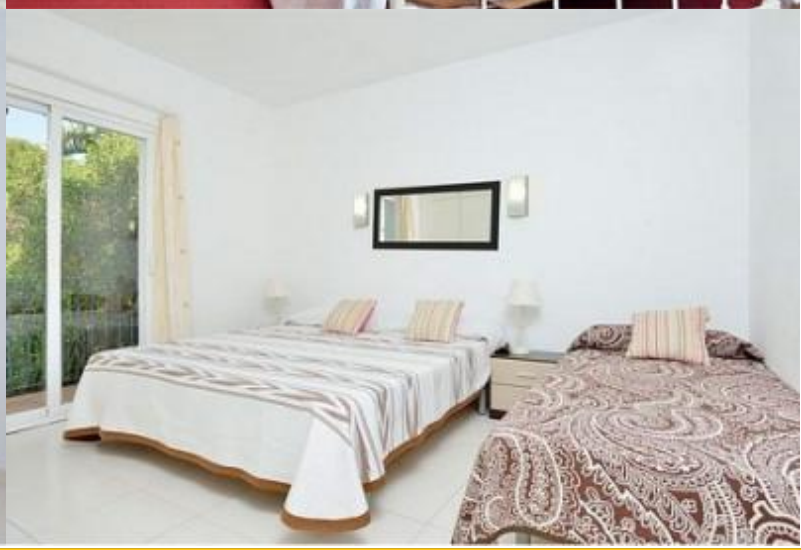
Trasferimenti	
Importo residuo	Questo importo è per il proprietario. Al vostro arrivo vi sarà chiesto di pagare l'importo mancante.
check-in e check-out	Check-in a partire da: 15:00 Check-out al: 10:00
Check-in tardivo	Il check-in è gratuito durante l'orario: dalle 13:00 alle 18:30. Se l'orario di arrivo è al di fuori di questi orari, verrà applicato un costo aggiuntivo.
Regole di alloggio	Età minima 20 anni