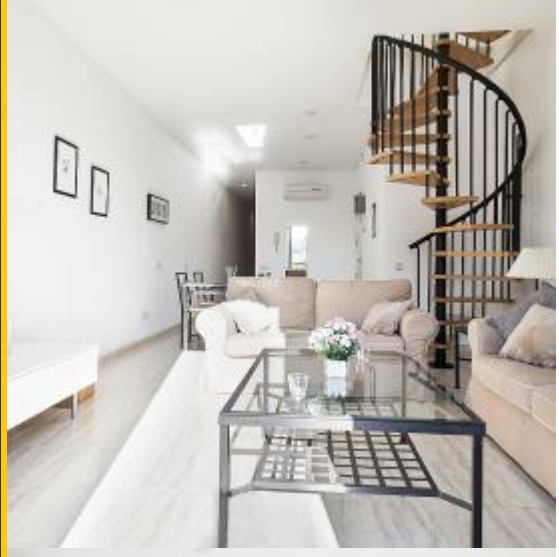

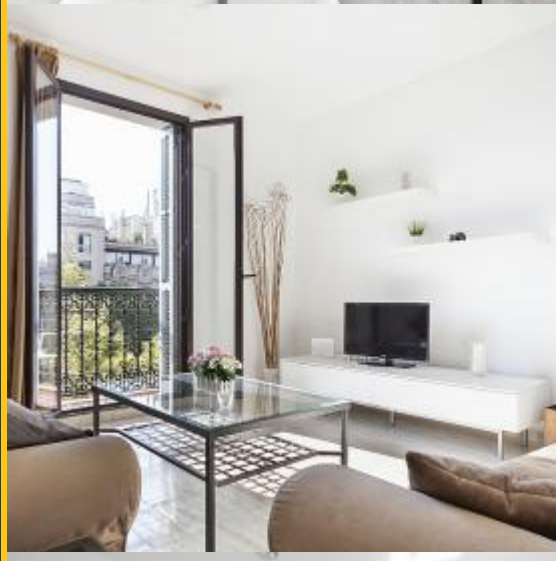

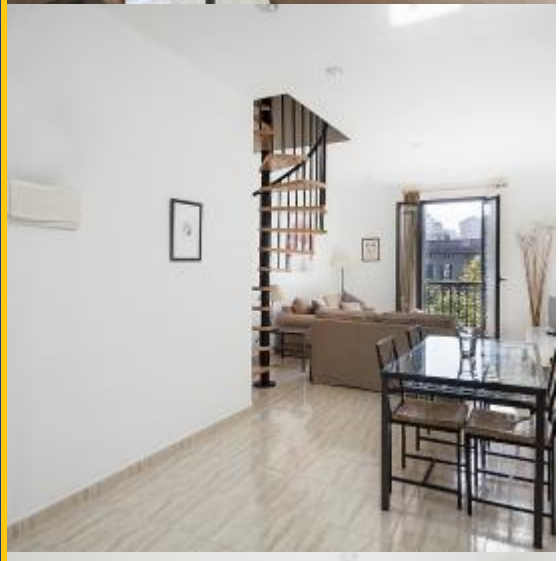

BHM2-1837

BarcelonaHome
WISH · FIND · ENJOY

ATTICO CON TERRAZZA E VISTA A BARCELLONA

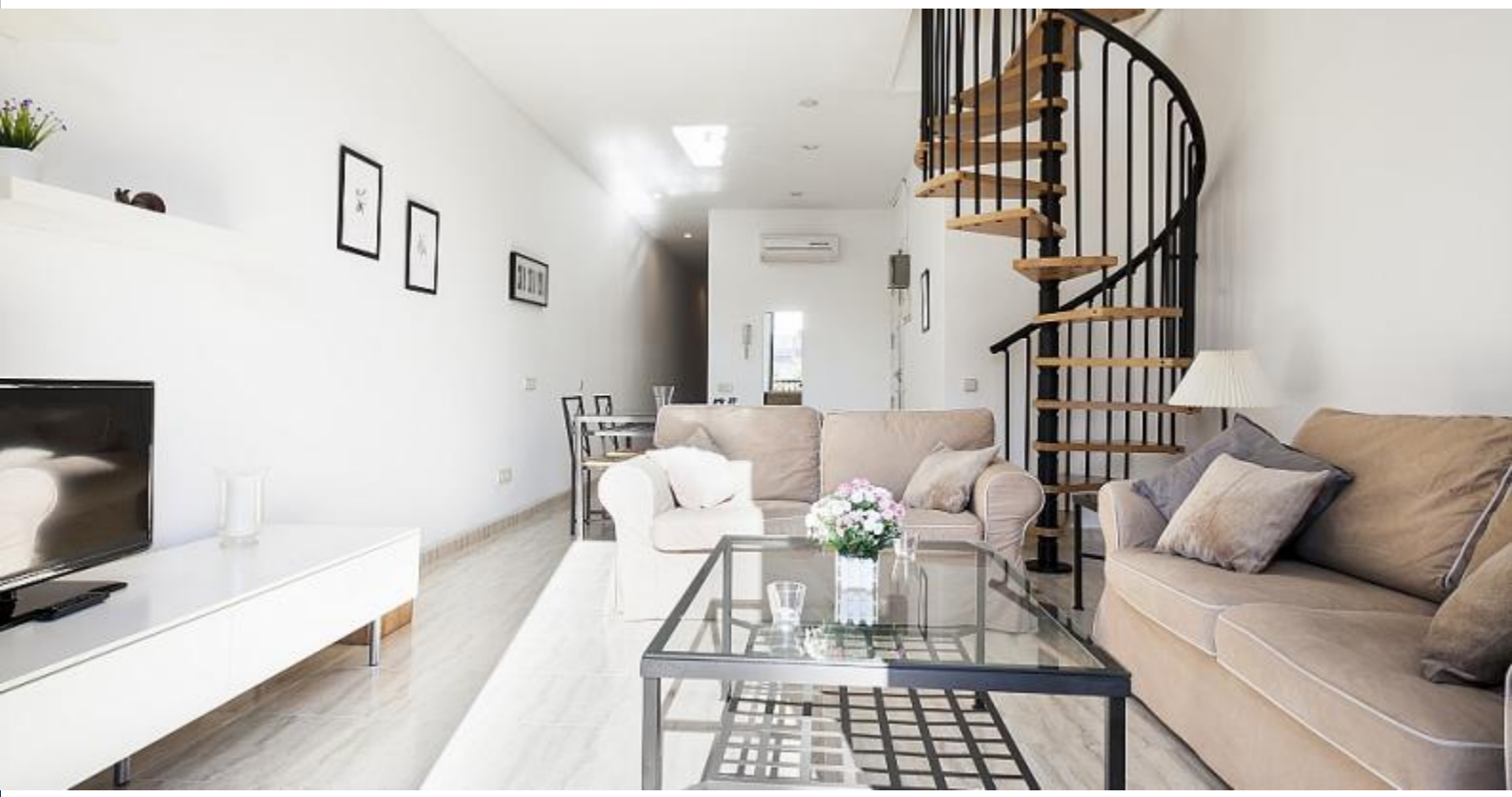

descrizione

Prezzo per notte a partire da 131€

Prezzo mensile da 1500€

Godetevi il sole del Mediterraneo, fresche brezze e una vista spettacolare di Barcellona dalla comodità del proprio appartamento! Il clou della casa è senza dubbio la sua terrazza di 30 m2, con un grande tavolo per 6 e ombrellone. Questo è il luogo ideale per gustare un pasto con la famiglia o con gli amici, circondato dalle attrazioni del quartiere, posizionare il Museo Nazionale della Catalogna e la Fontana Magica in lontananza.

Questa bella duplex ha un pittoresco vivere in un ambiente pulito toni del bianco e del beige, in contrasto con i tulipani rossi muro, e l'accesso ad un balcone con una splendida vista sul viale alberato dove si trova l'appartamento. Sullo stesso piano si trova la sala da pranzo con tavolo in vetro per 4 persone e una cucina completamente attrezzata. Una scala a chiocciola conduce alle 2 camere accoglienti, offre un'atmosfera rilassante per il suo arredamento in colori chiari e sono arredate con armadi in legno. La camera da letto principale ha un balcone che si affaccia un ampio patio esterno, molto tipico nel quartiere dell'Eixample.

L'appartamento si trova sul viale principale del quartiere Eixample, nel centro della città. A pochi passi si trova il Plaza Spagna, Fira de Barcelona e il Parc de Joan Miró, così come il centro commerciale Las Arenas, una volta arena. La metropolitana più vicina Rocafort (L1), si trova a soli 3 fermate da Plaza Catalunya e 5 fermate dalla Arc de Triomf, le principali attrazioni di Barcellona accessibili dall'appartamento.

Dettagli

Indirizzo	Gran Via de les Corts Catalanes
Spazio abitabile	80m2
Capacità	6
Piano	4
Camere da letto	2
Bagni	1
Letti	3
Balcone	Si
Licenza	HUTB-008760

Opinioni	Eccellente 9.4
€ Prezzo	8.6
Qualità	9.2
Ubicazione	9.8
Pulizia e disinfezione finali	9.2
Check- in	9.8

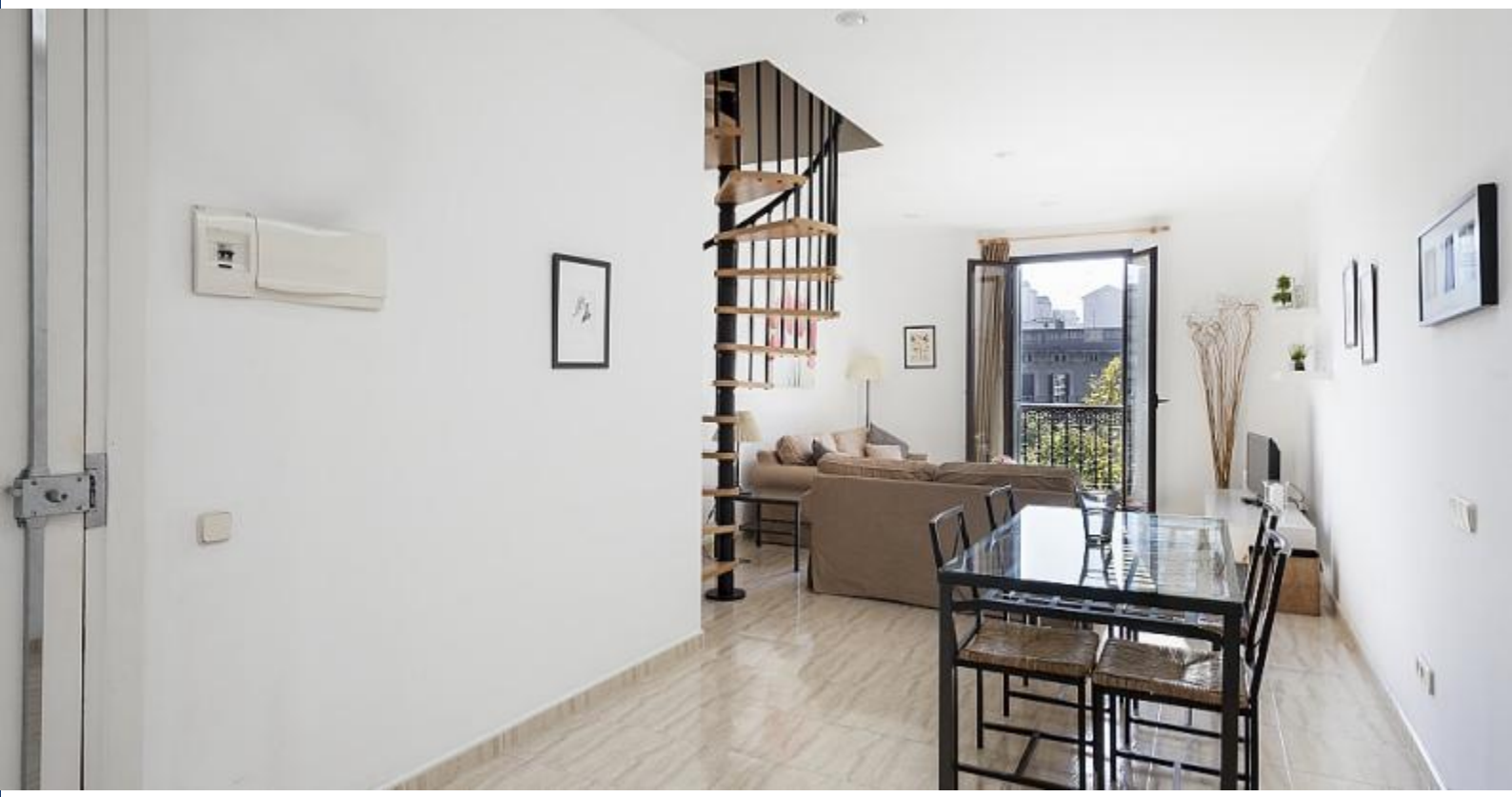

Nei dintorni

-

Servizi

Generale	Caldaia, Aria condizionata, Balcone, 24 ore telefono di emergenza, Parcheggio opzionale, Culla
Costruzione	Ascensore, Terrazza privata, Siete un grande gruppo? Offriamo altri alloggi in questo edificio!
Cucina	Lavastoviglie, Forno, Microonde, Utensili da cucina, Frigorifero, Fornellli, Congelatore
Stanza da bagno	Vasca da bagno
Lavanderia	Lavatrice, Biancheria da letto, Asciugamani, Ferro da stiro, Coperte
Divertimento	TV, Tv via cavo, Wi-Fi GRATUITO
Servizi opzionali	Culla, Chiavi extra, Pacchetto per compleanni, Pacco di benvenuto., Servizio di pulizia giornaliero all 'ora , Seggiolone, Si accettano animali domestici (È possibile ordinare questi servizi dopo la prenotazione)

Regolamento alloggi
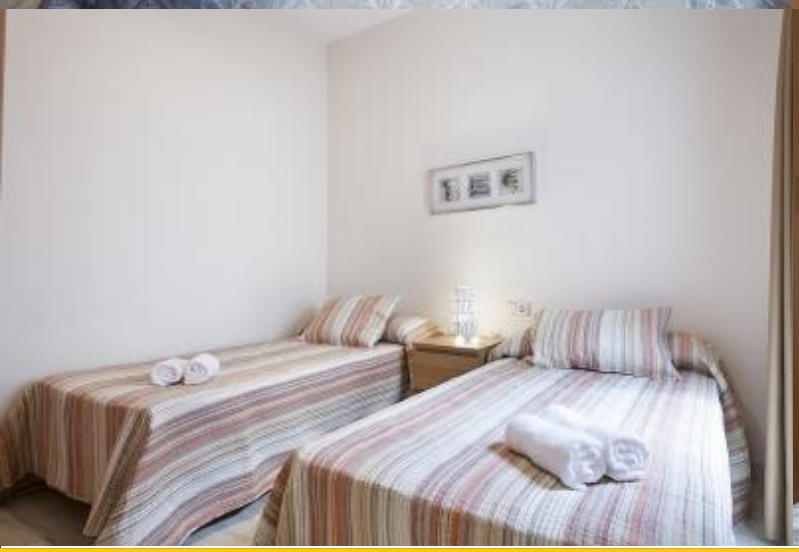
Trasferimenti	
Importo residuo	Questo importo è per il proprietario. Al vostro arrivo vi sarà chiesto di pagare l'importo mancante.
check-in e check-out	Check-in a partire da: 13:00 Check-out al: 10:00
Check-in tardivo	Il check-in è gratuito durante l'orario: dalle 13:00 alle 18:30. Se l'orario di arrivo è al di fuori di questi orari, verrà applicato un costo aggiuntivo. **Giorni della settimana** 18:30 - 22:00 = 30 € 22:00 - 10:00 = 50 € **Fine settimana e festivi** 13:00 - 22:00 = 30 € 22:00 - 10:00 = 50 €
Regole di alloggio	Animali non ammessi Feste non consentite Non fumatori all'interno Età minima 20 anni