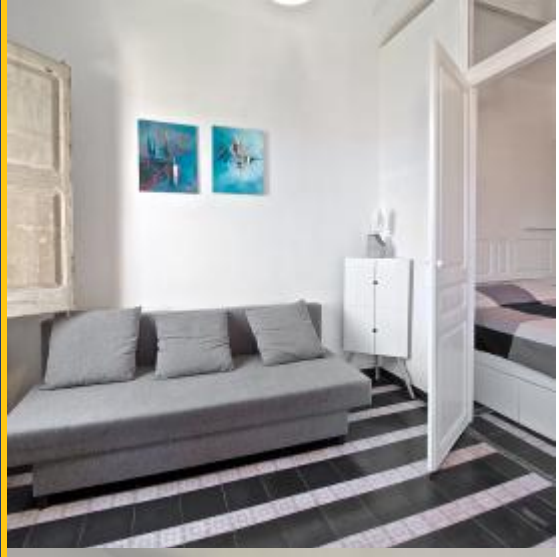

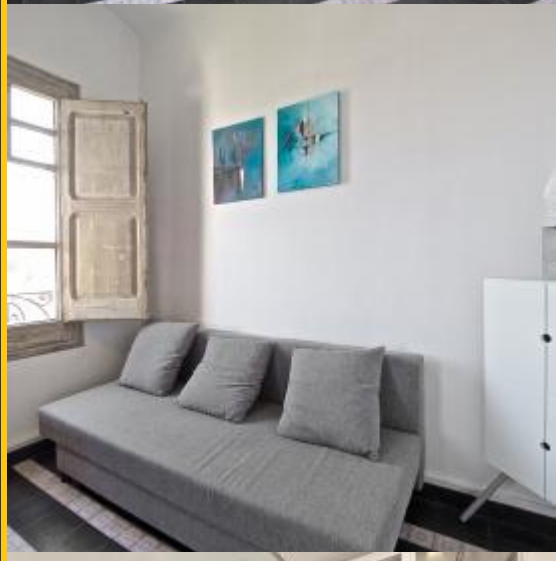

**BHB2-3505**

BarcelonaHome

WISH • FIND • ENJOY

# ELÉGANT APPARTEMENT 1 CHAMBRE, SANT ANTONI

## Description

| | |
|---|---|
| Prix / Nuit à partir de | 35€ |
| Prix / Mois à partir de | 1050€ |

Appartement élégant et romantique pour une ou deux personnes dans le quartier de Sant Antoni. Cet appartement lumineux avec de hauts plafonds est entièrement meublé et dispose de tous les équipements pour passer un séjour superbe et inoubliable à Barcelone. Le salon est équipé de deux canapés, un d'eux est un canapé-lit, et de grandes fenêtres par lesquelles pénètrent énormément de lumière naturelle et d'où vous pourrez admirer le Mercat de Sant Antoni. La cuisine moderne est ouverte sur le salon et a tous les ustensiles nécessaires pour votre séjour. La salle de bain est située au bout du couloir et a un mélange de design contemporain et vintage, avec une douche moderne et renouvelée.

L'emplacement de l'appartement est imbattable. Situé dans l'un des quartiers les plus célèbres de Barcelone, Sant Antoni. Dans ses environs vous trouverez de petits magasins, des restaurants où vous pourrez gouter la cuisine locale et internationale et des bars où vous pourrez vous détendre et vous amuser après une dure journée. La station de métro (L2- Mercat de Sant Antoni) est à quelques minutes de marche, ainsi que des arrêts de bus qui ont des services de nuit. Sans aucun doute appartement spectaculaire qui vous surprendra lors de votre prochaine visite à Barcelone.

## Détails

| | |
|---|---|
| Adresse | Carrer de Tamarit |
| Taille de l'appartement | 70m2 |
| Capacité | 2 |
| Étage | 6 |
| Chambres | 1 |
| Salles de bain | 1 |
| Lits | 1 |
| Balcon | Non |
| License | |

| | |
|---|---|
| Commentaires | Excellent 9.2 |
| € Prix | 8 |
| Qualité | 10 |
| Emplacement | 8 |
| Nettoyage final et désinfection | 10 |
| Check-in | 10 |

## Les alentours

-

## Services

| | |
|---|---|
| Général | Chauffage, Air conditionné |
| Bâtiment | |
| Cuisine | Grille-pain, Micro-ondes, Cafetière, Bouilloire, Ustensiles, Réfrigérateur, Cuisinière, Congélateur |
| Salle de bain | Douche |
| Linge | Machine à laver, Literie, Serviettes, Planche à repasser, Couvertures |
| Divertissement | Wi-Fi GRATUIT |
| Services optionnels | Expérience de rallye, Parking<br>(Vous pouvez commander ces services après votre réservation) |

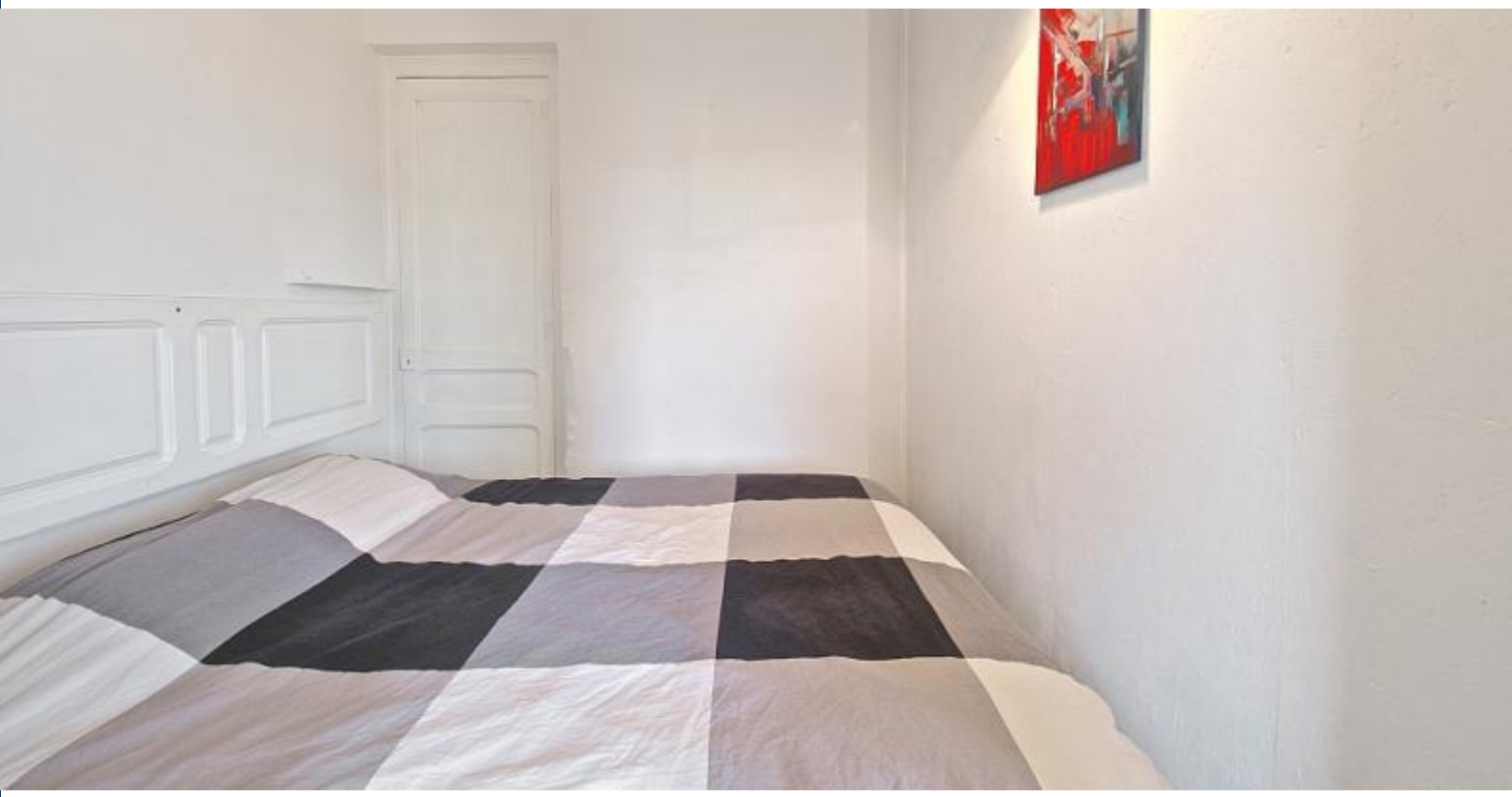

## Bon à savoir
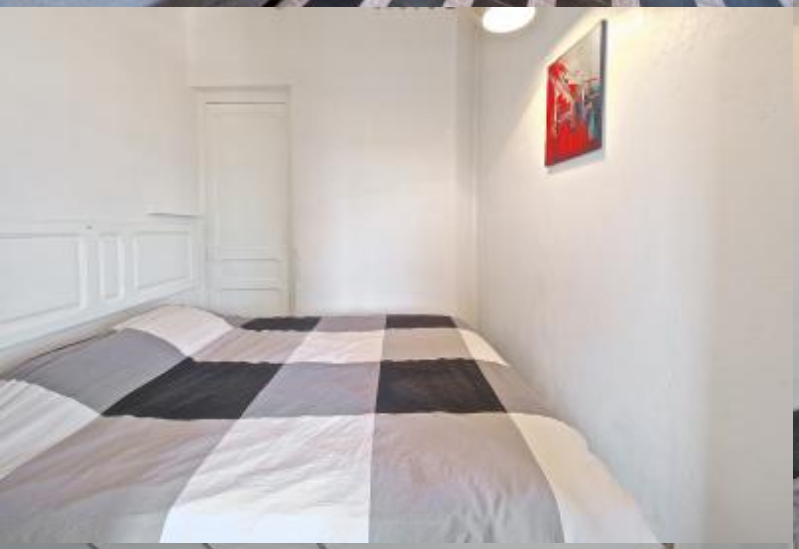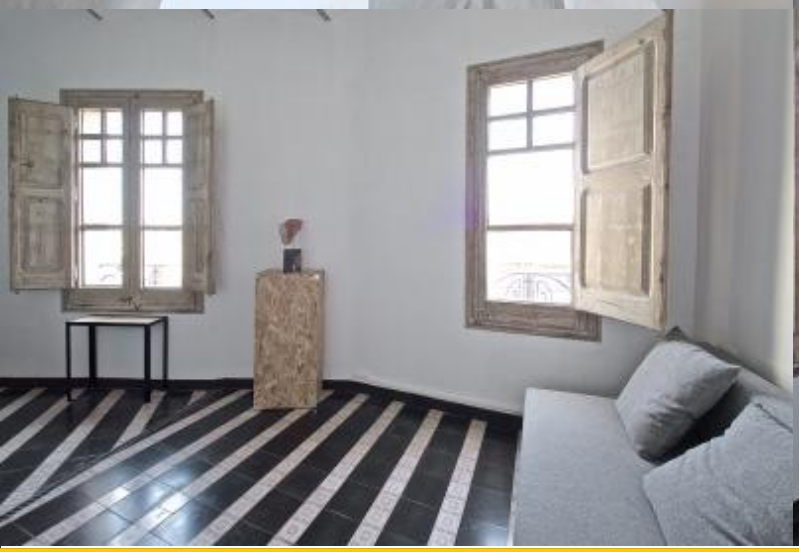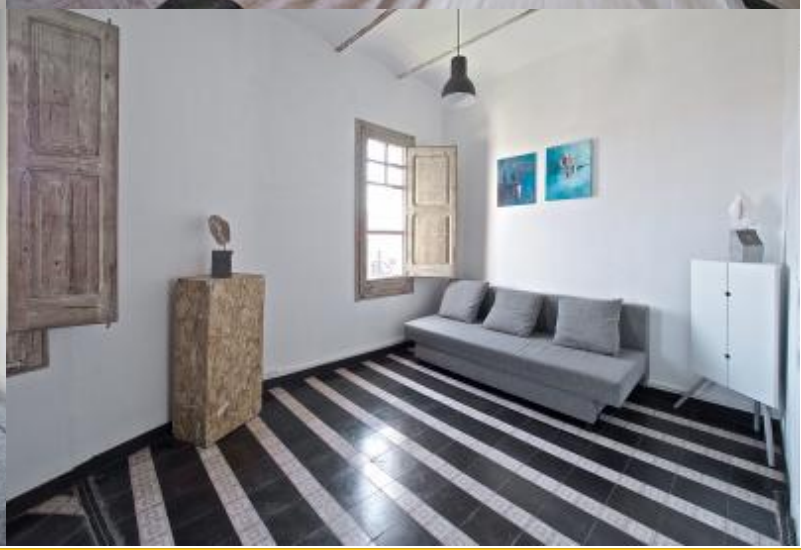
| Transferts | |
|---|---|
| Montant Restant | Le montant sera pour le propriétaire. Dès votre arrivée il vous sera demandé de verser le montant restant de la réservation. |
| Enregistrement et départ | Arrivées à partir de : 15:00<br>Heure de départ avant : 10:00 |
| Enregistrement tardif | L'enregistrement est gratuit pendant les heures suivantes: de 13h00 à 18h30. Si votre heure d'arrivée est en dehors de ces heures, des frais supplémentaires seront appliqués.<br>**En semaine**<br>18:00 - 23:00 = 30 €<br>23:00 ou plus tard = 40 €<br>**Week-ends et jours fériés**<br>18:00 - 23:00 = 30 €<br>23:00 ou plus tard = 40 € |
| Règlement du logement | Animaux non admis<br>Interdit de faire la fête<br>Interdit de fumer à l'intérieur |