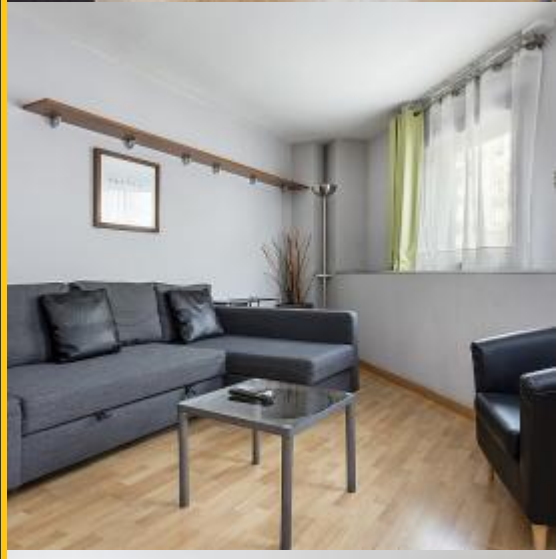

BH-3275

BarcelonaHome

WISH • FIND • ENJOY

MODERNE APPARTEMENT 1 CHAMBRE, SARRIÀ-SANT GERVASI

Description

Prix / Nuit à partir de	37€
Prix / Mois à partir de	1100€

Moderne appartement 1 chambre situé dans le quartier de Sarria-Sant Gervasi. Le bel et confortable salon dispose d'un canapé-lit et d'un fauteuil gris foncé en cuir confortable. Le décor, d'un ton bicolor sur les murs, a une table basse en verre, une télévision à écran plat et une table dans la salle à manger pour profiter d'un bon repas. La chambre principale avec un lit double, est spacieuse et lumineuse avec une étagère en bois et un grand espace de stockage. La cuisine est entièrement équipée avec lave-linge, sèche-linge et autres ustensiles, et située à côté de la salle de séjour; elle combine armoires en bois et comptoirs en granit et des murs. La salle de bain, carrelage dans un beige élégant, avec une cabine de douche en verre et lavabo flottant.

Cet appartement est situé dans le quartier de Sarria-Sant Gervasi, avec un accès facile au centre-ville de Barcelone. Situé à proximité de grands espaces verts comme le parc Guell, idéal pour la randonnée et le sport. La station de métro la plus proche est Lesseps. La zone est pleine de bars et de restaurants, dont le célèbre restaurant La Taberna de Lesseps.

Détails

Adresse	Ronda general mitre
Taille de l'appartement	50m2
Capacité	2
Étage	1
Chambres	1
Salles de bain	1
Lits	1
Balcon	Non
License	

Commentaires	Excellent 9
€ Prix	9
Qualité	10
Emplacement	10
Nettoyage final et désinfection	8
Check-in	8

Les alentours

-

Services

Général	Air conditionné, Téléphone d'urgence non stop, Lit de bébé, Chauffage central
Bâtiment	
Cuisine	Grille-pain, Micro-ondes, Blender, Cafetière, Théière, Ustensiles, Réfrigérateur, Cuisinière, Congélateur
Salle de bain	Douche
Linge	Machine à laver, Literie, Serviettes, Sèche linge, Planche à repasser, Couvertures
Divertissement	TV, Wi-Fi GRATUIT
Services optionnels	

Bon à savoir
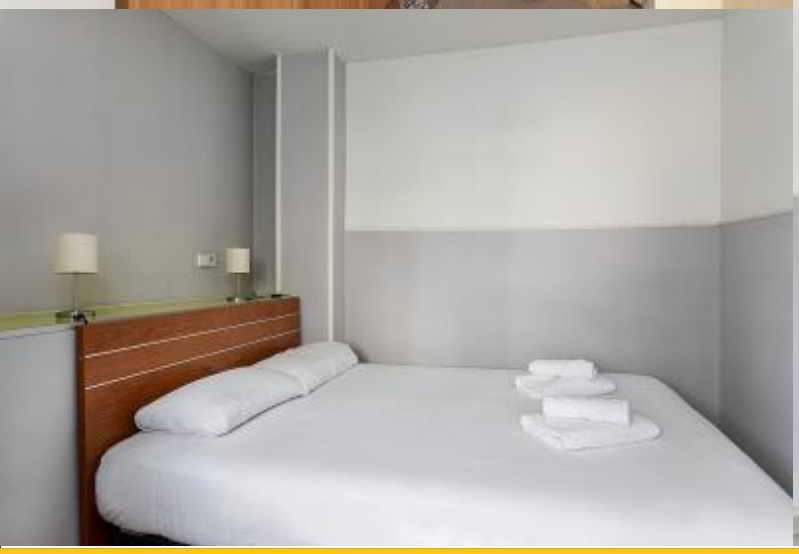
Transferts	
Montant Restant	Le montant sera pour le propriétaire. Dès votre arrivée il vous sera demandé de verser le montant restant de la réservation.
Enregistrement et départ	Arrivées à partir de : 15:00 Heure de départ avant : 10:00
Enregistrement tardif	L'enregistrement est gratuit pendant les heures suivantes: de 13h00 à 18h30. Si votre heure d'arrivée est en dehors de ces heures, des frais supplémentaires seront appliqués.
Règlement du logement	Animaux non admis Interdit de faire la fête Interdit de fumer à l'intérieur Age minimum 20 ans