BHB-3124

BarcelonaHome
WISH · FIND · ENJOY

APPARTEMENT DESIGN AVEC 3 CHAMBRES EIXAMPLE

Description

Prix / Nuit à partir de	206€
Prix / Mois à partir de	4500€

Appartement ensoleillé avec un intérieur magnifiquement conçu, situé dans l'un des célèbres avenues de Barcelone, Gran Via. Cet élégant appartement dans l'Eixample propose 3 belles chambres: une avec 2 lits simples, une avec un design jeune, et enfin la chambre principale avec un lit double confortable, une grande armoire en bois, une salle de bains privative et l'accès à l'un des balcons. Un long couloir, décoré avec des échelles multicolores, vous amène à la deuxième salle de bains avec baignoire et une cuisine entièrement équipée en forme de U, avec dessus en marbre. Au bout du couloir, vous atteindrez le charmant salon, inondé par la lumière naturelle entrant par les portes de balcon, et doucement éclairée la nuit grâce à son éclairage de haute qualité. Nous aimons les planchers de tuiles et table en bois correspondant dans la salle à manger, dont les murs sont ornés d'une collection de miroirs et une mosaïque d'images avec un thème italien. L'intérieur de cette chambre est dotée d'un mélange dynamique de couleurs: blanc brillant canapé, café crème de table et jaune, et le stand de TV turquoise.

Choisir cet appartement exclusif pour profiter du beau quartier Eixample, situé à quelques pas de Rocafort métro et le quartier historique. Il est recommandé de visiter le MACBA ou la Fontaine Magique pour profiter d'un spectacle de lumière. Pour un super dîner aller à la rue Enric Granados, plein de restaurants.

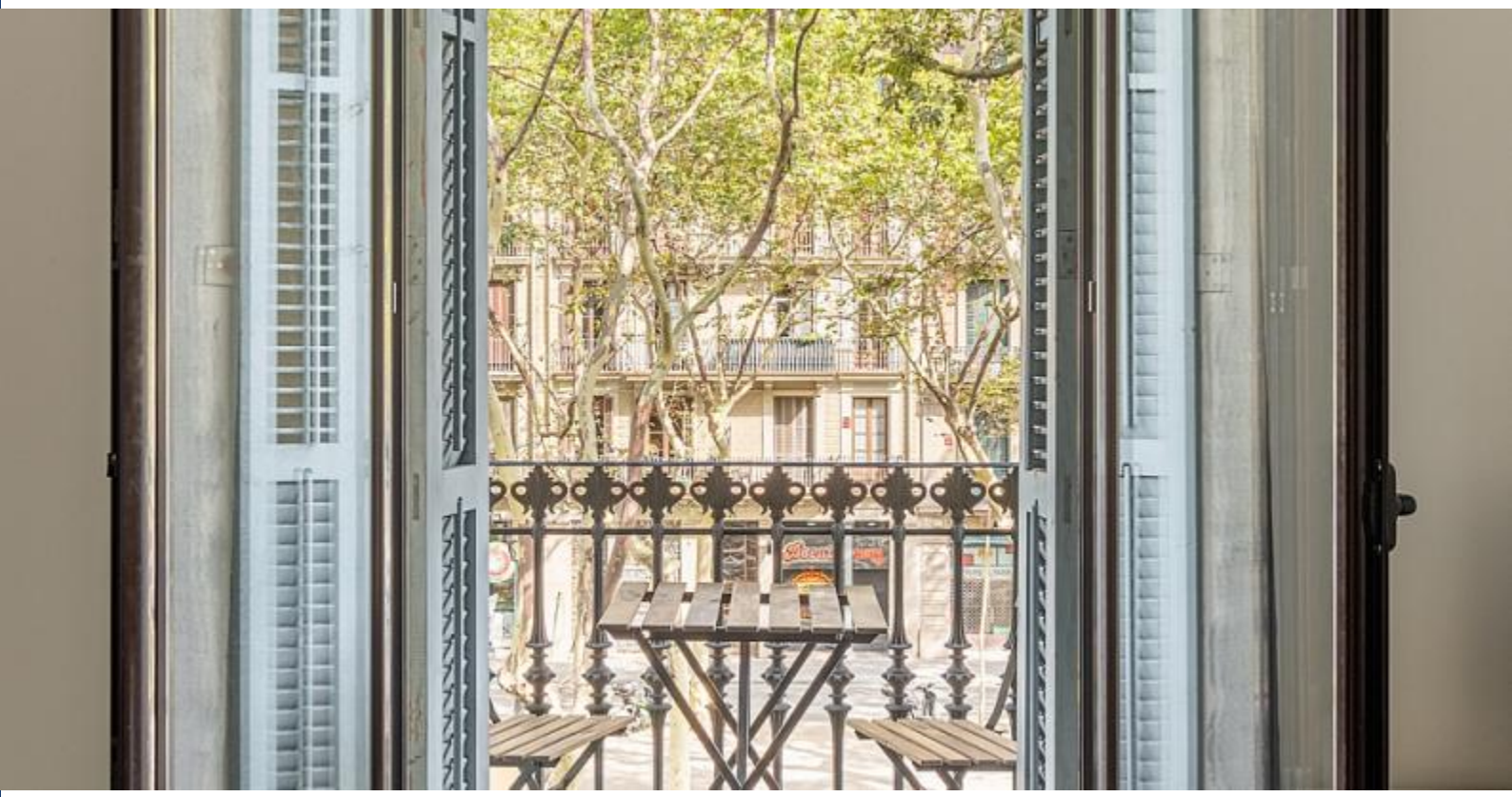

Détails

Adresse	Gran Via de les Corts Catalanes
Taille de l'appartement	80m2
Capacité	5
Étage	1
Chambres	3
Salles de bain	2
Lits	4
Balcon	Oui
License	HUTB-008758

Commentaires	Excellent 9
€ Prix	8.4
Qualité	9
Emplacement	9.4
Nettoyage final et désinfection	9.4
Check-in	9

Les alentours

-

Services

Général	Chauffage, Air conditionné, Balcon, Téléphone d'urgence non stop, Parking optionnel
Bâtiment	Ascenseur, Etes vous nombreux? Nous offrons plus de logements dans cet immeuble!
Cuisine	Lave-vaisselle, Four, Ustensiles, Réfrigérateur, Cuisinière, Congélateur
Salle de bain	Baignoire, Douche
Linge	Machine à laver, Literie, Serviettes, Planche à repasser, Couvertures
Divertissement	TV, Wi-Fi GRATUIT
Services optionnels	Lit pour bébé , Double des clefs, Offre d'anniversaire, Offre de bienvenue, Service de nettoyage par heure, Chaise bébé (Vous pouvez commander ces services après votre réservation)

Bon à savoir

Transferts	
Montant Restant	Le montant sera pour le propriétaire. Dès votre arrivée il vous sera demandé de verser le montant restant de la réservation.
Enregistrement et départ	Arrivées à partir de : 13:00 Heure de départ avant : 10:00
Enregistrement tardif	L'enregistrement est gratuit pendant les heures suivantes: de 13h00 à 18h30. Si votre heure d'arrivée est en dehors de ces heures, des frais supplémentaires seront appliqués. **En semaine** 18:30 - 22:00 = 30 € 22:00 - 10:00 = 50 € **Week-ends et jours fériés** 13:00 - 22:00 = 30 € 22:00 - 10:00 = 50 €
Règlement du logement	Animaux non admis Interdit de faire la fête Interdit de fumer à l'intérieur

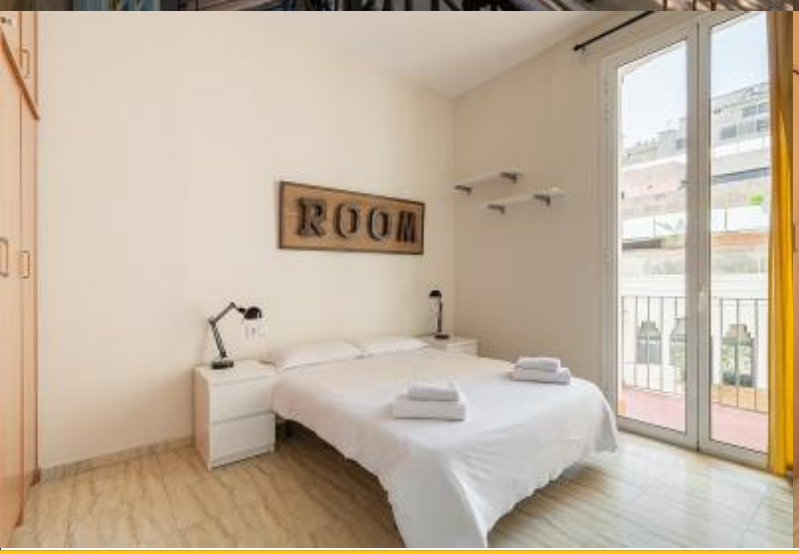
ROOM

ROOM