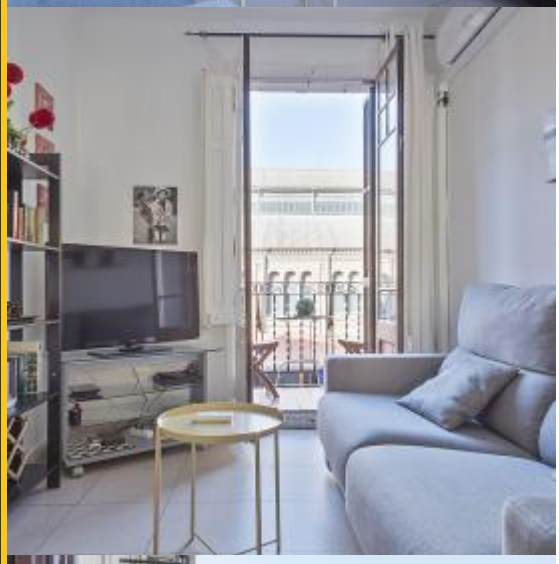

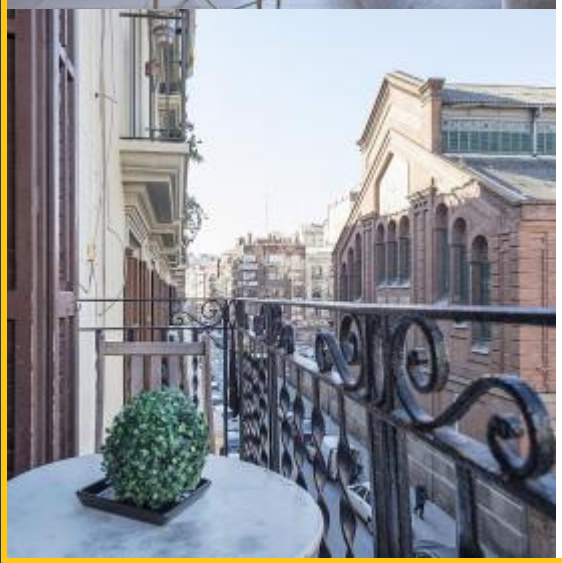

BH-777

BarcelonaHome
WISH · FIND · ENJOY

APPARTEMENT AVEC 3 CHAMBRES À LOUER À BARCELONE

Description

Prix / Nuit à partir de	207€
Prix / Mois à partir de	1650€

Ce lumineux appartement de trois chambres est situé dans le quartier de Sant Gervasi, un quartier résidentiel calme qui a de très bonnes connexions vers le centre-ville. À seulement 10 minutes à pied, il y a le quartier de Gracia, un quartier idéale pour le shopping ou un dîner dans un des nombreux restaurants traditionnels. Cet appartement a une superficie d'environ 80 m² idéal pour accueillir jusqu'à 8 personnes.

Il dispose de 3 chambres à coucher, d'une avec un lit double et les deux autres chacune avec deux lits simples, une cuisine équipée avec tout ce dont vous avez besoin pour cuisiner, un salon équipé d'une table et des chaises pour 8 personnes et un canapé-lit double confortable idéal pour accueillir 2 personnes supplémentaires et une salle de bains avec douche. Le salon dispose d'un petit balcon avec une belle vue sur le marché de Galvany.

Détails

Adresse	Carrer dels Madrazo
Taille de l'appartement	80m2
Capacité	8
Étage	1
Chambres	3
Salles de bain	1
Lits	5
Balcon	Oui
License	HUTB-005673

Commentaires	Très bon 8.2
€ Prix	7.8
Qualité	8
Emplacement	8.2
Nettoyage final et désinfection	8.6
Check-in	8.6

Les alentours

Ce confortable appartement de 3 chambres est situé dans un des quartiers les plus élégants de Barcelone: Sant Gervasi. Cette zone est située à 5 minutes à pied du quartier fiancier de Diagonal et de la Plaza Francesc Macia, 2 des principaux sites d'affaires de la ville, mais c'est aussi un bon endroit pour faire du shopping. Ce quartier est très calme, caractérisé par des rues étroites et des petites places bordées de bars et pubs, où vous pourrez prendre un verre de bon vin ou un café. Grâce à sa proximité avec de nombreuses universités pendant le week-end ce quartier devient le point de rencontre des jeunes. Cette zone est équipée avec tout type de services dont vous pourriez avoir besoin pendant votre séjour comme les supermarchés, banques, pharmacies.

Métro: Muntaner (L6), Gracia (L6, L7)
Bus: 14, 68, N7, N8

Services

Général	Ventilateur, Coffre-fort, Chauffage, Balcon, Parking optionnel, Animaux acceptés
Bâtiment	
Cuisine	Grille-pain, Presse-agrumes, Four, Micro-ondes, Cafetière, Bouilloire, Ustensiles, Réfrigérateur, Cuisinière, Congélateur
Salle de bain	Sèche-cheveux, Douche
Linge	Machine à laver, Literie, Serviettes, Planche à repasser, Couvertures
Divertissement	Hi-Fi, DVD, TV, Wi-Fi GRATUIT
Services optionnels	

Bon à savoir
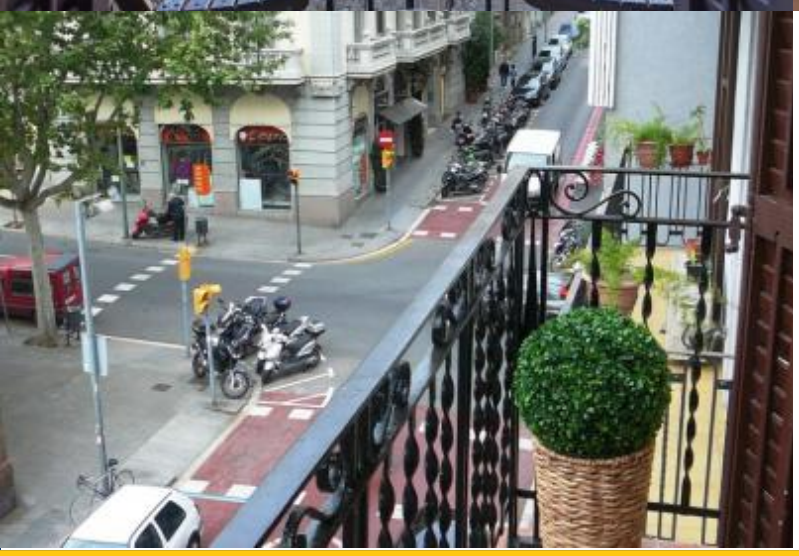
Transferts	
Montant Restant	Le montant sera pour le propriétaire. Dès votre arrivée il vous sera demandé de verser le montant restant de la réservation.
Enregistrement et départ	Arrivées à partir de : 16:00 Heure de départ avant : 12:00
Enregistrement tardif	L'enregistrement est gratuit pendant les heures suivantes: de 13h00 à 18h30. Si votre heure d'arrivée est en dehors de ces heures, des frais supplémentaires seront appliqués. **En semaine** 20:00 - 00:00 = 30 € 00:00 - 06:00 = 50 € 06:00 - 08:00 = 30 € **Week-ends et jours fériés** 00:00 - 23:00 = 50 €
Règlement du logement	Interdit de faire la fête Interdit de fumer à l'intérieur
Note au propriétaire	Nettoyage: 50 €