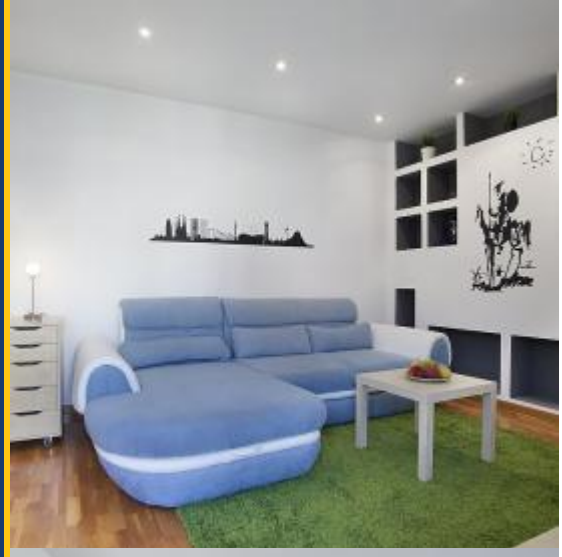

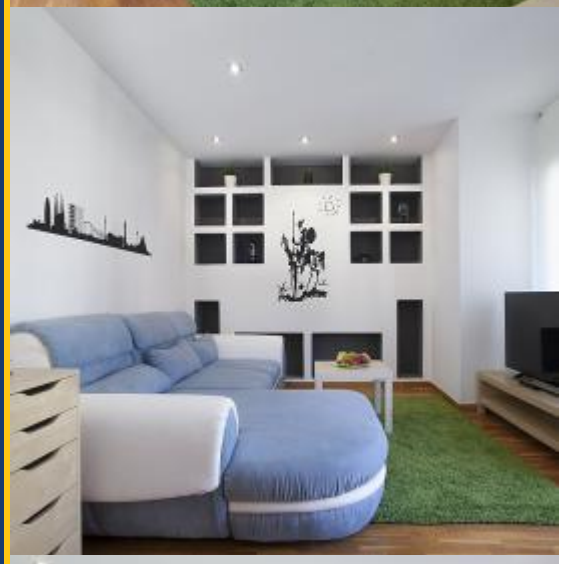

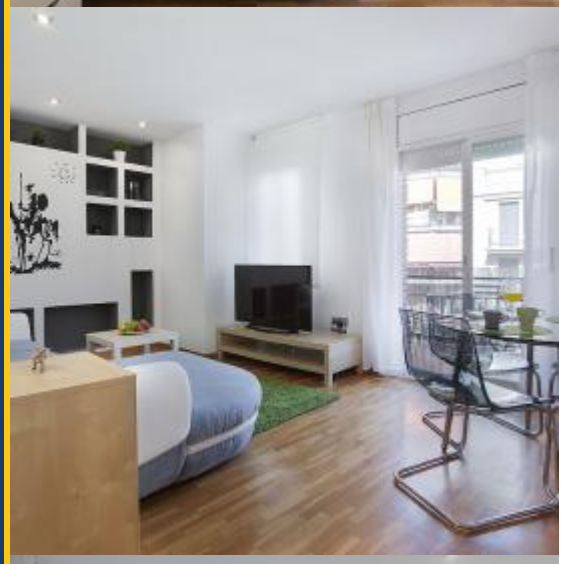

BH-2631

BarcelonaHome
WISH · FIND · ENJOY

AVENIDA GAUDI, LA SAGRADA FAMILIA APPARTEMENTS

Description

Prix / Nuit à partir de	43€
Prix / Mois à partir de	1300€

Superbe appartement qui présente une décoration chaleureuse, dans des couleurs naturelles et des tons oranges, associés à un éclairage original et tamisé, ainsi qu'à des meubles confortables et modernes à la fois. La salle de bain et la cuisine sont entièrement équipées, cette dernière disposant d'électroménagers haut de gamme. La grande chambre dispose d'un lit double et d'une décoration d'inspiration orientale, avec les mêmes couleurs que dans le reste de l'appartement.

Cet appartement se situe dans le quartier de la Sagrada Familia, à proximité de l'Avenida Gaudi qui relie la Basilique qui donne son nom au quartier, conçue par Antoni Gaudi et l'Hospital de San Pau, deux bâtiments emblématiques de la ville et issus du modernisme Catalan. Aux alentours, vous trouverez de nombreux établissements où sortir, restaurants de cuisine typiquement catalane ou bars locaux.

Détails

Adresse	Carrer de la Industria
Taille de l'appartement	60m2
Capacité	2
Étage	4
Chambres	1
Salles de bain	1
Lits	1
Balcon	Oui
License	

Commentaires	Excellent 9.2
€ Prix	8
Qualité	10
Emplacement	8
Nettoyage final et désinfection	10
Check-in	10

Les alentours

-

Services

Général	Chauffage, Aspirateur, Air conditionné, Balcon, Téléphone d'urgence non stop, Parking optionnel, Chambre avec serrure, Lit de bébé, Chauffage central
Bâtiment	Ascenseur
Cuisine	Grille-pain, Lave-vaisselle, Presse-agrumes, Four, Micro-ondes, Blender, Cafetière, Théière, Bouilloire, Ustensiles, Réfrigérateur, Cuisinière, Machine à café Nespresso, Congélateur
Salle de bain	Sèche-cheveux, Baignoire
Linge	Machine à laver, Literie, Serviettes, Planche à repasser, Couvertures
Divertissement	Hi-Fi, DVD, TV, Wi-Fi GRATUIT
Services optionnels	

Bon à savoir

Transferts	
Montant Restant	Le montant sera pour le propriétaire. Dès votre arrivée il vous sera demandé de verser le montant restant de la réservation.
Enregistrement et départ	Arrivées à partir de : 14:00 Heure de départ avant : 12:00
Enregistrement tardif	L'enregistrement est gratuit pendant les heures suivantes: de 13h00 à 18h30. Si votre heure d'arrivée est en dehors de ces heures, des frais supplémentaires seront appliqués.
Règlement du logement	Animaux non admis Interdit de faire la fête Interdit de fumer à l'intérieur