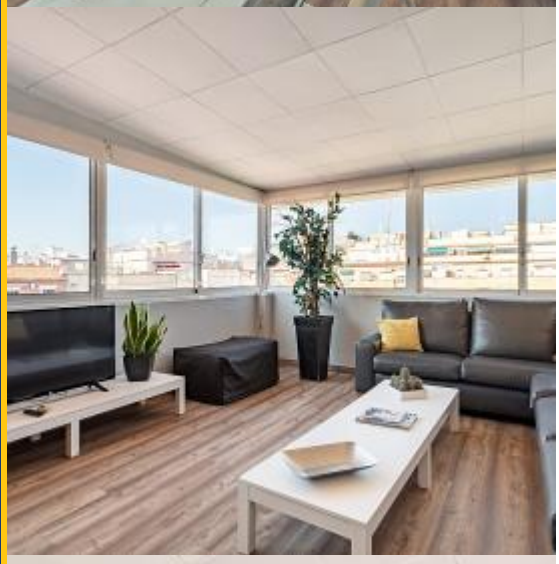

BHB-045

BarcelonaHome

WISH · FIND · ENJOY

APPARTEMENT AU DERNIER ÉTAGE AVEC TERRASSE PRIVÉE DANS L'EIXAMPLE

Description

Prix / Nuit à partir de	259€
Prix / Mois à partir de	4500€

Appartement au design simple et élégant avec une magnifique **terrasse privée** et une vue imprenable sur Montjuic. L'intérieur est caractérisé par de grands espaces lumineux pour se détendre avec votre famille ou vos amis. La zone commune est divisée en un élégant salon avec un canapé confortable et des fenêtres de tous les côtés, et une salle à manger avec une palette de couleurs sophistiquée de gris clair et blanc.

Le long couloir se prolonge avec une **cuisine moderne entièrement équipée** et une belle **salle de bain avec baignoire** dans laquelle vous pourrez profiter d'un bain moussant relaxant après une journée de visite. L'appartement contient **2 belles chambres individuelles**, avec un lit douillet, des placards spacieux et un élégant dégradé de couleur pourpre.

Nous aimons la chambre principale avec son lit spectaculaire et son design moderne aux nuances de pourpre. La chambre a accès à la terrasse, meublée d'une table et de chaises. C’est un endroit merveilleux pour partager un repas avec votre famille ou entre amis tout en profitant des vues sur Barcelone !

Détails

Adresse	Carrer del Comte Borrell
Taille de l'appartement	80m2
Capacité	5
Étage	9
Chambres	3
Salles de bain	1
Lits	3
Balcon	Non
License	HUTB-003391

Commentaires	Très bon 8.8
€ Prix	8.4
Qualité	8.8
Emplacement	9.2
Nettoyage final et désinfection	8.8
Check-in	8.8

Les alentours

L'appartement est situé **à quelques pas de Sant Antoni** et de sa station de métro du même nom, qui fournira un accès rapide au reste de Barcelone. À quelques minutes se trouve le musée MACBA et la Bibliothèque de Catalogne, ainsi que le quartier animé du Raval, connu pour ses restaurants internationaux. Nous vous recommandons le restaurant **La Marmota**, juste en face de l'appartement qui propose de délicieux petit-déjeuners.

Services

Général	Ventilateur, Chauffage, Air conditionné, Téléphone d'urgence non stop, Parking optionnel, Animaux acceptés
Bâtiment	Ascenseur, Terrasse privée
Cuisine	Grille-pain, Lave-vaisselle, Four, Micro-ondes, Cafetière, Ustensiles, Réfrigérateur, Cuisinière, Congélateur
Salle de bain	Baignoire
Linge	Machine à laver, Literie, Serviettes, Planche à repasser, Couvertures
Divertissement	TV, Wi-Fi GRATUIT
Services optionnels	Lit pour bébé , Double des clefs, Offre d'anniversaire, Offre de bienvenue, Service de nettoyage par heure, Chaise bébé, Animaux de compagnie acceptés, Expérience de rallye, Parking, Experience d'airsoft, Experience de photography , Coach privé, Réservation VIP (Vous pouvez commander ces services après votre réservation)

Bon à savoir

Transferts	
Montant Restant	Le montant sera pour le propriétaire. Dès votre arrivée il vous sera demandé de verser le montant restant de la réservation.
Enregistrement et départ	Arrivées à partir de : 13:00 Heure de départ avant : 10:00
Enregistrement tardif	L'enregistrement est gratuit pendant les heures suivantes: de 13h00 à 18h30. Si votre heure d'arrivée est en dehors de ces heures, des frais supplémentaires seront appliqués. **En semaine** 18:30 - 22:00 = 30 € 22:00 - 01:00 = 50 € 01:00 - 07:00 = 90 € 07:00 - 10:00 = 50 € **Week-ends et jours fériés** 13:00 - 22:00 = 30 € 22:00 - 01:00 = 50 € 01:00 - 07:00 = 90 € 07:00 - 10:00 = 50 €
Règlement du logement	Interdit de faire la fête