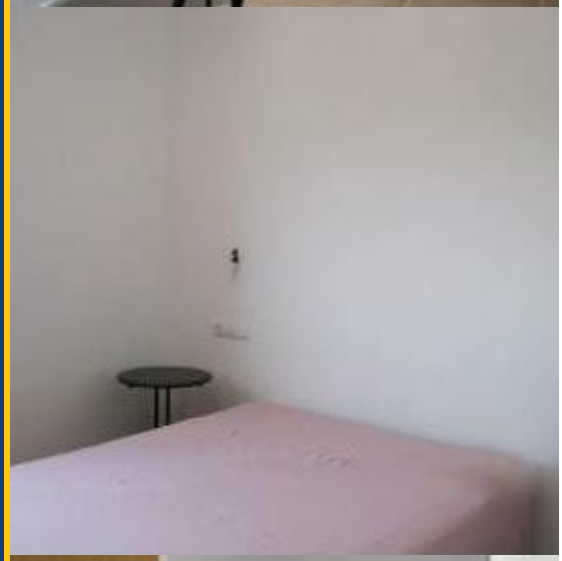

BHMV-VB1625

BarcelonaHome

WISH · FIND · ENJOY

Property For Sale

LLANÇÀ APARTAMENTO PLAYA EN VENTA 2

Descripción

Precio 230000€

Disponible

Este apartamento completamente equipado, situado en el municipio de Llançà en la Costa Brava catalana es, gracias a su espaciosa terraza y a su localización a sólo 5 minutos de la playa, la elección vacacional perfecta tanto para grupos de amigos como para familias. Además, si tu intención es visitar este maravilloso lugar con un grupo numeroso de gente, disponemos de un apartamento similar situado muy cercano a este.

Alejado de las grandes ciudades y rodeado por un rico entorno natural, se trata del lugar perfecto para los amantes de la naturaleza o para aquellos que buscan tranquilidad y relax. El encanto de Llanca no te dejará indiferente y te permitirá experimentar de primera mano la cultura mediterránea más genuina: pasea por su puerto al atardecer, observa los restos de su castillo, visita la Torre Románica de su plaza mayor...

La ciudad ofrece, también, otros puntos de interés cercanos como son Figueres y Cadaqués, relacionados con el desarrollo como artista de Salvador Dalí, o Empuriabrava, conocida como la Venecia catalana.

Detalles

Dirección	Carretera de les Aigües 10, Llança	Ciudad	Costa Brava
Alojamiento	flat	Barrio	Llanca
Temporadas	available	Planta edificio	1
Tamaño	75 m2	Habitaciones	3
		Baños	2
		Amueblado	0