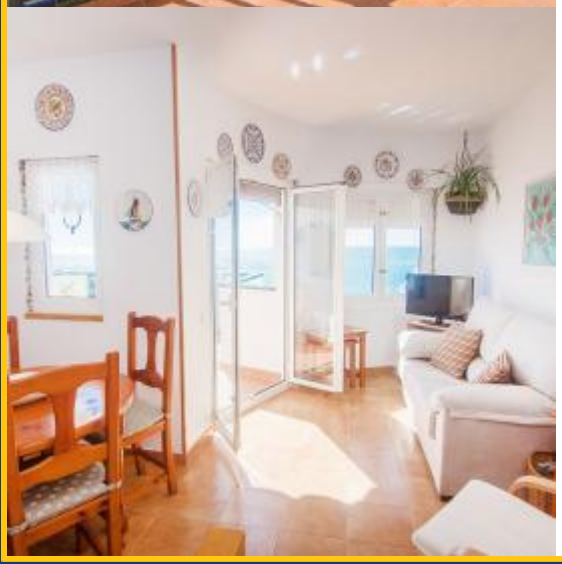

BH-3485

BarcelonaHome

WISH · FIND · ENJOY

APARTAMENTO CON VISTAS AL MAR Y PISCINA EN SITGES

Descripción

Precio / noche desde	104€
Precio / mes desde	- €

Ven y pasa tus vacaciones en un encantador apartamento con magníficas vistas al mar. Está decorado con un estilo Mediterráneo, con suelo de baldosas y un bonito decorado interior de color blanco y madera. El apartamento se compone de dos habitaciones, una cama doble en la habitación principal y otra habitación con litera. En la sala de estar, hay un sofá cama permitiendo alojar a una persona extra. Este apartamiento tiene una espléndida terraza, en la que podrás disfrutar de vistas al mar mientras desayunas con tu familia y amigos. Puedes acceder también a la terraza compartida, dónde encontrarás una piscina para relajarte bajo el sol.

Este asombroso apartamento está ubicado en una excepcional localización en la playa, dónde podrás disfrutar de fantásticas vistas y momentos divertidos con tu familia y amigos. El apartamento no está lejos del centro de Sitges, se encuentra en una urbanización en la que se respira una atmósfera agradable. Todas las facilidades se encuentran a tan sólo unos minutos andando o son fácilmente accesibles en transporte público.

Detalles

Dirección	Urbanización Punta Gaviota
Tamaño	58m2
Capacidad	5
Planta	0
Habitaciones	2
Baños	2
Camas	1
Balcón	No
Licencia	HUTB-016391

Opiniones	Excelente 9.2
€ Precio	10
Calidad	8
Localización	10
Limpieza y desinfección final	8
Check in	10

Alrededores

Servicios

General	
Edificio	Terraza privada, Terraza compartida
Cocina	Horno, Microondas, Cocina equipada, Nevera, Cocina
Baños	Bañera, Ducha
Lavanderia	Lavadora, Ropa de cama, Toallas, Plancha, Mantas
Entretenimiento	TV, Piscina, Wi-Fi GRATIS
Servicios opcionales	

Que debo saber

Transfers	
Importe pendiente	Este importe es para el propietario. En el momento de la llegada deberás abonar el importe pendiente.
Entradas y salidas	Entrada desde: 16:00 Salida hasta: 12:00
Entrada fuera de horario	El check-in es gratuito, pero si tu llegada será fuera de este horario, hay un cargo adicional. **Días laborales** 21:00 - 09:00 = 40 € **Fines de semana y festivos** 21:00 - 09:00 = 40 €
Normas del alojamiento	No se permiten mascotas No se admiten fiestas Prohibido fumar dentro
Nota del propietario	El propietario requiere el pago del 30% del importe total en un plazo de 48 horas después de recibir la confirmación de la reserva. Si este prepago no se hace la reserva será cancelada. En su fecha de llegada tendrá que pagar en efectivo el impuesto de la ciudad (0,99€ por persona y noche)