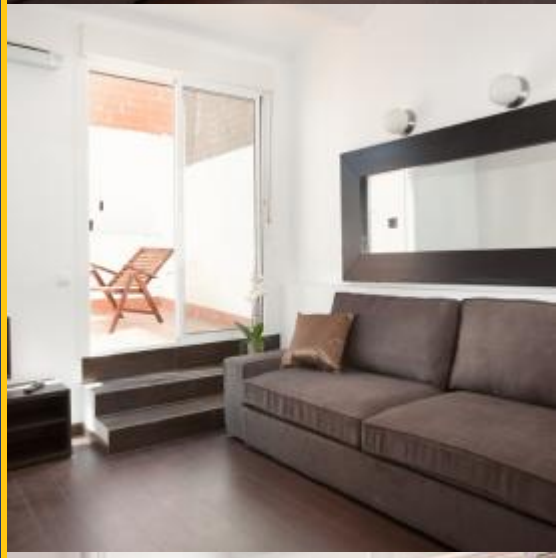

BH-1427

BarcelonaHome
WISH · FIND · ENJOY

PENTHOUSE MIT TERRASSE IN SAGRADA FAMILIA

Beschreibung

Preis / Nacht ab	265€
Preis / Monat ab	2730€

Dieses sonniges Penthouse mit Terrasse befindet sich im Stadtteil Eixample von Barcelona und bietet einen Blick auf die Sagrada Familia. Die Einrichtung ist modern und funktional. Hier finden Sie einen komfortablen Ort, wo Sie sich nach einem langen Sightseeing-Tag entspannen können. Auf der Terrasse können Sie Grillpartys schmeißen oder einfach nur die Sonne genießen. Wenn Sie eine große Gruppe sind, können Sie auch noch andere verfügbare Wohnungen im selben Gebäude dazubuchen.

Die Lage ist perfekt für jeden Touristen dieser Stadt, da es sich hier nicht nur um ein sehr ruhiges Viertel handelt, sondern auch die berühmte Sagrada Familia ganz in Ihrer Nähe ist. Sie gelangen in ein paar Schritten zu der nächsten U-Bahn-Station und können von dort aus jeden beliebigen Punkt der Stadt, wie zum Beispiel die Straße Paseo de Gracia, La Rambla, Plaza Catalunya und vieles mehr erreichen.

Details

Adresse	Carrer de Sicília
Wohnfläche	42m2
Kapazität	4
Stockwerk	7
Schlafzimmer	1
Badezimmer	1
Betten	2
Balkon	Ja
Lizenz	HUTB-001914

Bewertungen	Ausgezeichnet 9
€ Preis	8.4
Qualität	8.6
Lage	9
Endreinigung und Desinfektion	9.6
Check-in	9.4

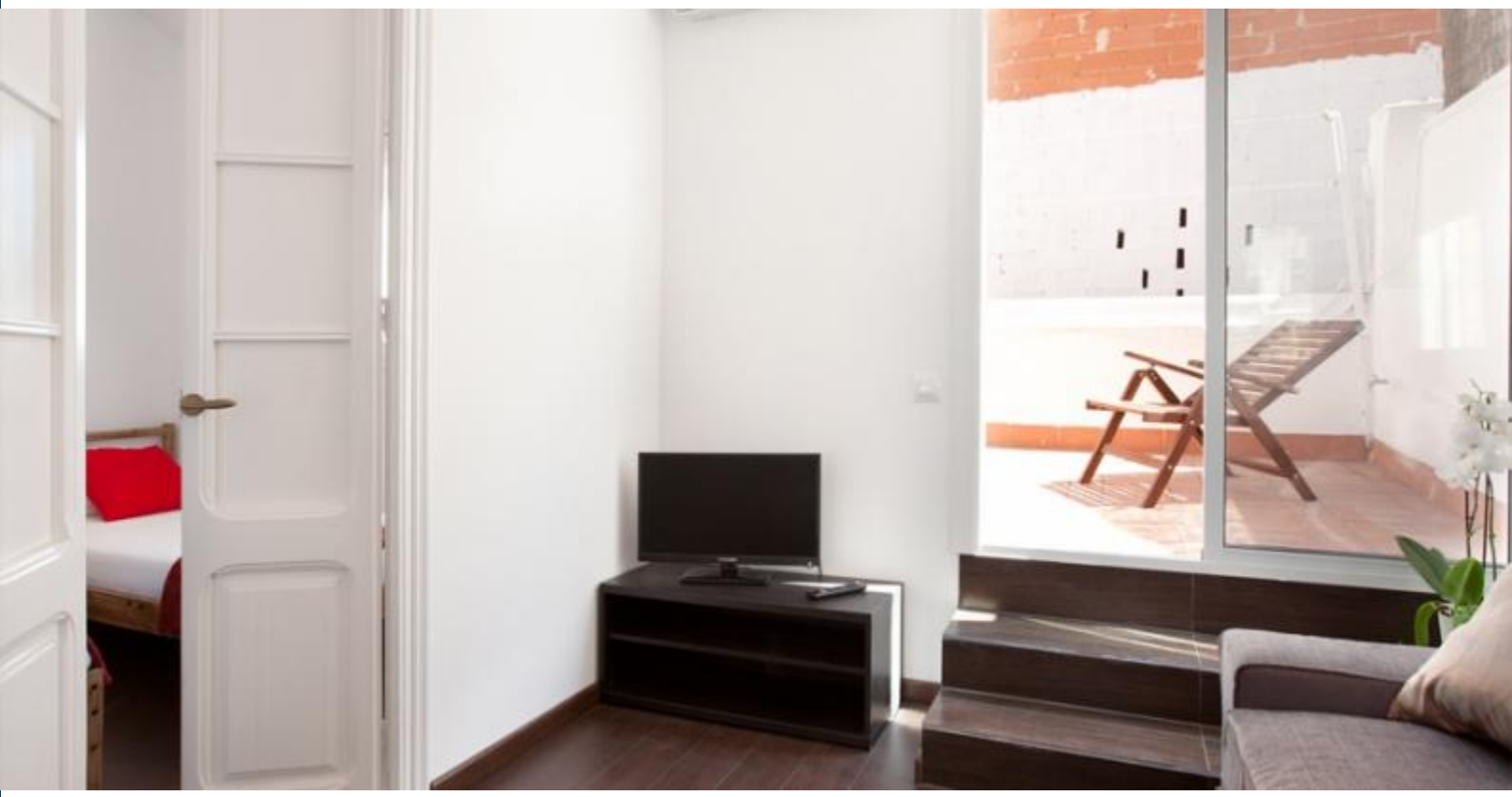

Nähere Umgebung

-

Dienstleistungen

Allgemein	Heizung, Klimaanlage, Balkon, Kinderwiege
Gebäude	Aufzug, Private Terrasse, Sind Sie eine große Gruppe? Wir bieten mehrere Unterkuenfte in dieser Immobilie.
Küche	Toaster, Ofen, Mikrowelle, Kaffeemaschine, Wasserkocher, Besteck, Kühlschrank, Herd
Badezimmer	Dusche
Waschraum	Waschmaschine, Bettwäsche, Handtücher, Bügeleisen, Bettdecken
Entertainment	Fernseher, WLAN GRATIS
Zusätzliche Dienstleistungen	

Hausordnung
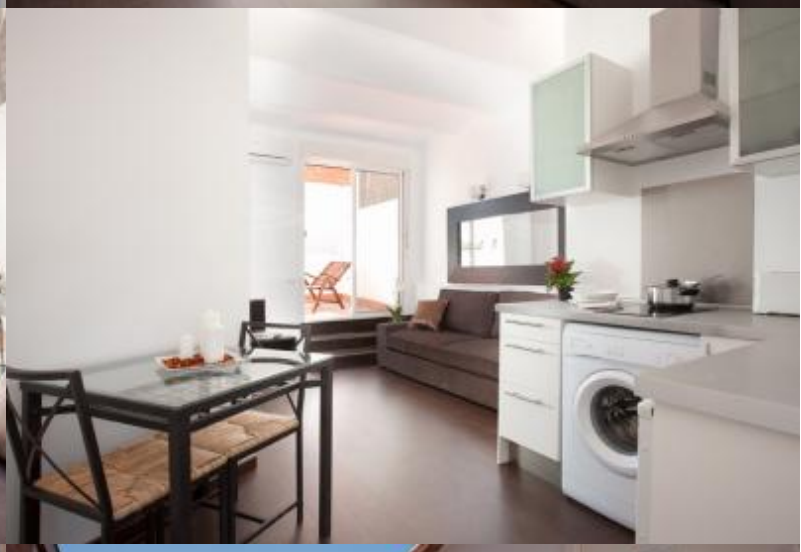
Transfers	
verbleibender Betrag	Dieser Betrag ist für den Besitzer. Bei Ihrer Ankunft werden Sie gefragt, wie Sie den ausstehenden Betrag zahlen möchten.
Check-in und Check-out	Check-in ab: 14:00 Check-out bis: 11:00
Späterer Check-In	Während der Öffnungszeiten ist der Check-in kostenfrei: von 13:00 bis 18:30 Uhr. Wenn Ihre Ankunftszeit außerhalb dieser Zeiten liegt, wird ein Aufpreis erhoben. **Wochentage** 20:00 - 00:00 = 30 € 00:00 weiter = 50 € **Wochenende und Feiertage** 14:00 - 00:00 = 30 € 00:00 weiter = 50 €
Hausregeln:	Haustiere sind nicht erlaubt Partys sind nicht erlaubt Rauchen im Haus verboten
Bemerkungen des Besitzers	Mindestalter 25 Jahre.