BH-1421

BarcelonaHome
WISH · FIND · ENJOY

UNTERKUNFT IM HISTORISCHEN ZENTRUM VON BARCELONA

Beschreibung

Preis / Nacht ab	73€
Preis / Monat ab	2200€

Das Gebäude in der Nähe der La Rambla wurde kürzlich renoviert und stellt zwölf schöne Wohnungen zur Miete zur Verfügung. Diese Wohnungen haben viel Persönlichkeit, da die Ziegelwände und die hölzernen Stützbalken erhalten blieben. Die Apartments sind alle mit modernsten Möbeln, einschließlich Plasma-TVs und Aufzüge, die Sie direkt in Ihre Wohnung bringen, ausgestattet. So kann dieses Haus Ihnen mehr Privatsphäre und Sicherheit bieten. Gegen eine geringe Gebühr können Sie sogar den WiFi-Internetanschluss nutzen. Wenn Sie in einer großen Gruppe unterwegs sind ist es möglich, mehr als eine dieser Wohnungen zu mieten und gemeinsam in diesem Haus einen unvergesslichen Aufenthalt zu haben.

Das Haus befindet sich ganz in der Nähe der berühmten Straße La Rambla, wo Sie in der Lage sind, einen schönen Spaziergang bis zum Hafen zu machen. Diese privilegierte Lage ermöglicht es Ihnen, die ganze Stadt zu besuchen, denn es ist sehr gut an U-Bahn-Linien und Bus-und Bahnlinien angebunden.

Details

Adresse	Carrer d'Obradors
Wohnfläche	55m2
Kapazität	6
Stockwerk	4
Schlafzimmer	2
Badezimmer	1
Betten	2
Balkon	Ja
Lizenz	

Bewertungen	Sehr gut 8.4
€ Preis	6.6
Qualität	9
Lage	8
Endreinigung und Desinfektion	9
Check-in	9

Nähere Umgebung

-

Dienstleistungen

Allgemein	Heizung, Klimaanlage, Balkon, Kinderwiege
Gebäude	Aufzug, Sind Sie eine große Gruppe? Wir bieten mehrere Unterkuenfte in dieser Immobilie.
Küche	Toaster, Ofen, Mikrowelle, Kaffeemaschine, Wasserkocher, Besteck, Kühlschrank, Herd, Gefrierfach
Badezimmer	Dusche
Waschraum	Waschmaschine, Bettwäsche, Handtücher, Bügeleisen, Bettdecken
Entertainment	Fernseher, WLAN GRATIS
Zusätzliche Dienstleistungen	

Hausordnung
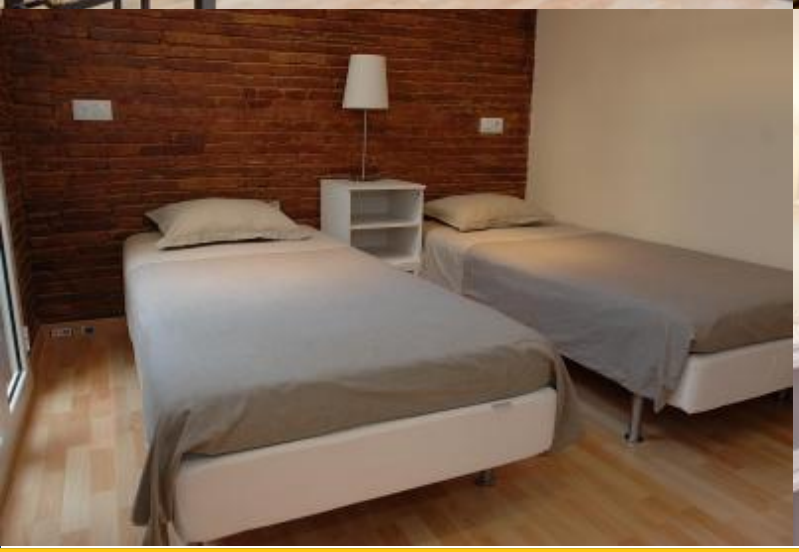
Transfers	
verbleibender Betrag	Dieser Betrag ist für den Besitzer. Bei Ihrer Ankunft werden Sie gefragt, wie Sie den ausstehenden Betrag zahlen möchten.
Check-in und Check-out	Check-in ab: 14:00 Check-out bis: 11:00
Späterer Check-In	Während der Öffnungszeiten ist der Check-in kostenfrei: von 13:00 bis 18:30 Uhr. Wenn Ihre Ankunftszeit außerhalb dieser Zeiten liegt, wird ein Aufpreis erhoben. **Wochentage** 20:00 - 00:00 = 30 € 00:00 weiter = 50 € **Wochenende und Feiertage** 14:00 - 00:00 = 30 € 00:00 weiter = 50 €
Hausregeln:	Haustiere sind nicht erlaubt Partys sind nicht erlaubt Rauchen im Haus verboten
Bemerkungen des Besitzers	Mindestalter 25 Jahre.