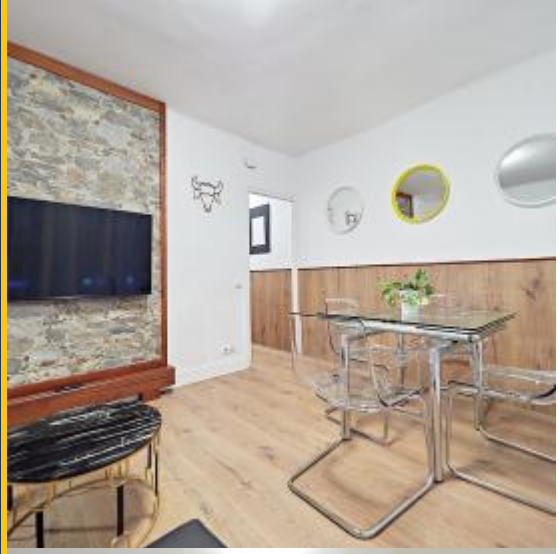

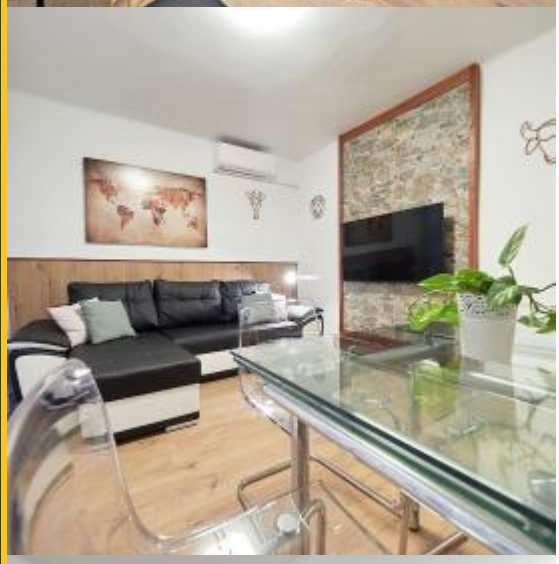

BHM2-2440

BarcelonaHome
WISH · FIND · ENJOY

3-ZIMMER-WOHNUNG IN EIXAMPLE

Beschreibung

Preis / Nacht ab	83€
Preis / Monat ab	2500€

Perfekte Wohnung in Barcelona. Dieses Apartment ist ideal für Studenten und Freunde, die einen Monat in der Stadt verbringen möchten. Es besteht aus drei Zimmern, einem Einzelzimmer und einem Doppelzimmer. Der Raum ist in warmen Farbtönen gehalten, die durch viel Holz nuanciert werden, und wird durch einen langen Korridor definiert, der seine Formen umreißt. Der Höhepunkt ist das Esszimmer, in dem ein großes und bequemes schwarzes Sofa hervorsticht, gegenüber einem an einer Steinwand befestigten Flachbildfernseher, der für eine elegante Atmosphäre sorgt. Im Esszimmer finden wir auch einen modernen Tisch mit transparenten Stühlen, ideal für tägliche Mahlzeiten oder gemeinsame Lernmomente.

Die Wohnung liegt nur wenige Schritte vom Mercat de Sant Antoni und der gleichnamigen U-Bahn-Station entfernt, die eine schnelle Anbindung an jeden Winkel Barcelonas bietet. Nur wenige Minuten entfernt befinden sich das MACBA-Museum, die Nationalbibliothek von Katalonien und eine große Auswahl an fantastischen internationalen Restaurants.
- Haustiere erlaubt. Preis pro Monat: 150 €.

Der Check-in erfolgt um 15:00 Uhr. Bei Anreise nach 18:30 Uhr:

Von Montag bis Freitag:
18:30 - 21:00: 30 €
21:00 - 23:00 Uhr: 50 €

Wochenenden und Feiertage:
15:00 - 21:00 Uhr: 30 €
21:00 - 23:00 Uhr: 50 €

** Ab 23 Uhr: auf Anfrage

Details

Adresse	
Wohnfläche	70m2
Kapazität	5
Stockwerk	1
Schlafzimmer	3
Badezimmer	1
Betten	4
Balkon	Nein
Lizenz	

Bewertungen	Gut
€ Preis	5
Qualität	5
Lage	5
Endreinigung und Desinfektion	5
Check-in	5

Nähere Umgebung

-

Dienstleistungen

Allgemein	
Gebäude	Aufzug, Sind Sie eine große Gruppe? Wir bieten mehrere Unterkuenfte in dieser Immobilie.
Küche	Besteck, Kühlschrank, Gefrierfach
Badezimmer	Föhn, Dusche
Waschraum	Waschmaschine, Bettwäsche, Handtücher, Bügeleisen, Bettdecken
Entertainment	Fernseher, WLAN GRATIS
Zusätzliche Dienstleistungen	

Hausordnung
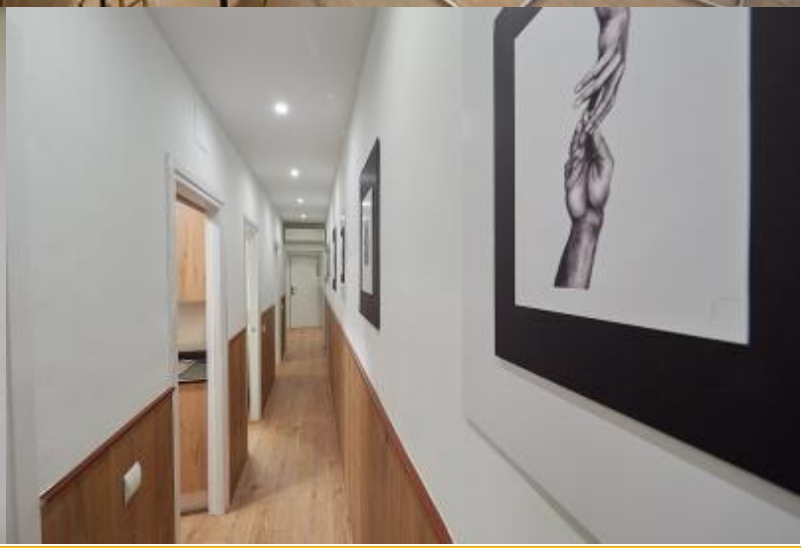
Transfers	
verbleibender Betrag	Dieser Betrag ist für den Besitzer. Bei Ihrer Ankunft werden Sie gefragt, wie Sie den ausstehenden Betrag zahlen möchten.
Check-in und Check-out	Check-in ab: 13:00 Check-out bis: 10:00
Späterer Check-In	Während der Öffnungszeiten ist der Check-in kostenfrei: von 13:00 bis 18:30 Uhr. Wenn Ihre Ankunftszeit außerhalb dieser Zeiten liegt, wird ein Aufpreis erhoben.
Hausregeln:	Partys sind nicht erlaubt Rauchen im Haus verboten