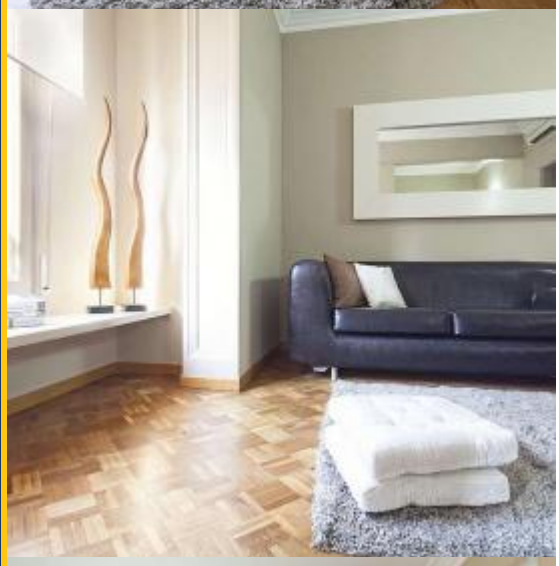

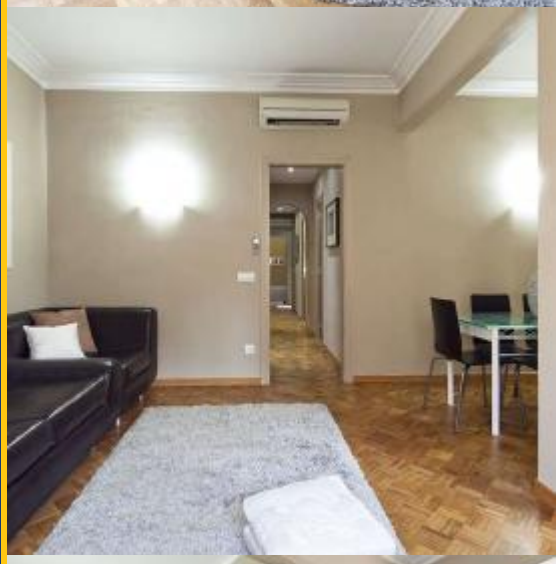

**BHM1-105**

BarcelonaHome
WISH · FIND · ENJOY

# DESIGN WOHNUNG IN EIXAMPLE

## Beschreibung

| | |
|---|---|
| Preis / Nacht ab | 221€ |
| Preis / Monat ab | 3500€ |

Glatte moderne Wohnung zur Verfügung in einem wunderschönen historischen Gebäude im eleganten Stadtteil Eixample. Der Innenraum verfügt über zeitlos Parkettboden, eine Fülle von natürlichem Licht Überschwemmungen durch große Fenster und ein ausgeklügeltes Design aus, dass eine saubere, polierte Optik erreicht und gleichzeitig Raum zu maximieren.

Das Wohnzimmer ist mit einem großen schwarzen Couch und weichen Flokati kommt, TV und einen schönen Essbereich mit einem Tisch für 6 Personen Die Zimmer, ausgestattet mit Schränken und gemütlichen Betten werden durch beruhigende natürliche Farben gekennzeichnet und geschmackvoll dekorative Stücke ausgewählt, wie zum Beispiel Steingut Vasen und Fotos von Blumen. Wir lieben vor allem die klassische Eingangshalle, dekoriert mit einem überdimensionalen Spiegel mit glänzenden Messingrahmen. Während Ihres Aufenthaltes haben Sie Zugang zu einer voll ausgestatteten Küche mit einem modernen Stil, einem unberührten Bad mit malerischen Glasblock Duschwände und eine weitere halbe Badezimmer für Ihren Komfort.

Die Wohnung befindet sich in der ruhigen Wohngegend von Sant Antoni, nur wenige Minuten entfernt zu Fuß von La Rambla, La Boqueria, der Biblioteca de Catalunya und Plaza Catalunya. In der anderen Richtung können Sie auch schnell zu erreichen Plaza España und der Fira Messegelände. Die nahe gelegene U-Bahn-Station Urgell (L1) bietet einen direkten Zugang zum Arc de Triomf und dem Torre Agbar, obwohl die meisten der wichtigsten Sehenswürdigkeiten zu Fuß erreichbar sind. Es gibt mehrere gute Restaurants und Bars in der Nähe, obwohl wir Moritz Brauerei, ein Restaurant, eine geliebte lokale

Institution empfehlen.

## Details

| | |
|---|---|
| Adresse | Gran Via de les Corts Catalanes |
| Wohnfläche | 90m2 |
| Kapazität | 7 |
| Stockwerk | 4 |
| Schlafzimmer | 4 |
| Badezimmer | 1 |
| Betten | 5 |
| Balkon | Nein |
| Lizenz | HUTB-003638 |

| | |
|---|---|
| Bewertungen | Sehr gut 8.8 |
| € Preis | 8.4 |
| Qualität | 9 |
| Lage | 9.4 |
| Endreinigung und Desinfektion | 8.6 |
| Check-in | 9 |

## Nähere Umgebung

-

## Dienstleistungen

| | |
|---|---|
| Allgemein | Ventilator, Heizung, Klimaanlage, 24h-Notruftelefon, Optionaler Parkplatz, Haustiere erlaubt |
| Gebäude | Aufzug |
| Küche | Toaster, Ofen, Mikrowelle, Kaffeemaschine, Besteck, Kühlschrank, Herd, Gefrierfach |
| Badezimmer | Dusche, Toilette |
| Waschraum | Waschmaschine, Bettwäsche, Handtücher, Bügeleisen, Bettdecken |
| Entertainment | Fernseher, WLAN GRATIS |
| Zusätzliche Dienstleistungen | Babywiege, Zusätzliche Schlüssel, Geburtstagsgeschenk, Willkommensgeschenk, Täglicher Putzservice pro Stunde, Babystuhl, Parken, Erfahrung im Rallyesport, Airsoft Erfahrung, Fotografie Erfahrung, VIP-Reservierung<br>(Sie können diese Dienste nach Ihrer Buchung dazu buchen) |

# Hausordnung

| Transfers | |
|---|---|
| verbleibender Betrag | Dieser Betrag ist für den Besitzer. Bei Ihrer Ankunft werden Sie gefragt, wie Sie den ausstehenden Betrag zahlen möchten. |
| Check-in und Check-out | Check-in ab: 13:00<br>Check-out bis: 10:00 |
| Späterer Check-In | Während der Öffnungszeiten ist der Check-in kostenfrei: von 13:00 bis 18:30 Uhr. Wenn Ihre Ankunftszeit außerhalb dieser Zeiten liegt, wird ein Aufpreis erhoben.<br>**Wochentage**<br>18:30 - 22:00 = 30 €<br>22:00 - 01:00 = 50 €<br>01:00 - 07:00 = 90 €<br>07:00 - 10:00 = 50 €<br>**Wochenende und Feiertage**<br>13:00 - 22:00 = 30 €<br>22:00 - 01:00 = 50 €<br>01:00 - 07:00 = 90 €<br>07:00 - 10:00 = 50 € |
| Hausregeln: | Partys sind nicht erlaubt<br>Rauchen im Haus verboten |
| Bemerkungen des Besitzers | Vom 30. juli 2018 bis zum 20. august 2018 werden Bauarbeiten am Gebäude stattfinden. |