BH-3519

BarcelonaHome
WISH · FIND · ENJOY

ARIBAU BARCELONA WOHNUNG

Beschreibung

Preis / Nacht ab	50€
Preis / Monat ab	1500€

Diese schöne 85 m2 große Wohnung für 2 Personen wird Ihr perfektes Zuhause sein. Es besteht aus Holzböden und weißen Wänden, die dem Raum ein geräumiges und wohnliches Aussehen verleihen. Der Eingang der Wohnung hat eine schöne Backsteinmauer, die Sie von dem Moment an, in dem Sie durch die Tür gehen, in einer gemütlichen Atmosphäre fühlen wird. Der wichtigste Raum in dieser Wohnung ist zweifellos das Wohnzimmer mit einem spektakulären neo-modernen Design. Die voll ausgestattete Küche ist mit Schränken in Rottönen, einer Mikrowelle, einem Kühlschrank, einem weißen Tisch und einem großen Fenster ausgestattet, das eine helle Atmosphäre schafft. Darüber hinaus verfügt der Balkon über einen Holztisch und Stühle. Auf der anderen Seite hat das Schlafzimmer eine schwarz-weiße Dekoration, die den minimalistischen Stil der Wohnung fortsetzt. Die Zimmer mit Arbeitsbereich sind geräumig und verfügen über ein Doppelbett und einen Ledersessel.

Die Lage ist einfach unglaublich. Es befindet sich im alten Stadtteil Eixample, 15 Gehminuten von der Plaza Catalunya entfernt. Es ist von verschiedenen Banken, Supermärkten, Restaurants und zwei Krankenhäusern umgeben. Die nächste U-Bahnstation ist das Hospital Clínic (L5) sowie eine zwei Minuten zu Fuß entfernte Bushaltestelle (N8 und V13).

Details

Adresse	Carrer d'Aribau
Wohnfläche	85m2
Kapazität	6
Stockwerk	2
Schlafzimmer	3
Badezimmer	1
Betten	3
Balkon	Ja
Lizenz	

Bewertungen	Ausgezeichnet 9.2
€ Preis	8
Qualität	9
Lage	9
Endreinigung und Desinfektion	10
Check-in	10

Nähere Umgebung

-

Dienstleistungen

Allgemein	Balkon
Gebäude	Aufzug
Küche	Mikrowelle, Besteck, Kühlschrank, Gefrierfach
Badezimmer	Föhn, Dusche
Waschraum	Handtücher
Entertainment	WLAN GRATIS
Zusätzliche Dienstleistungen	

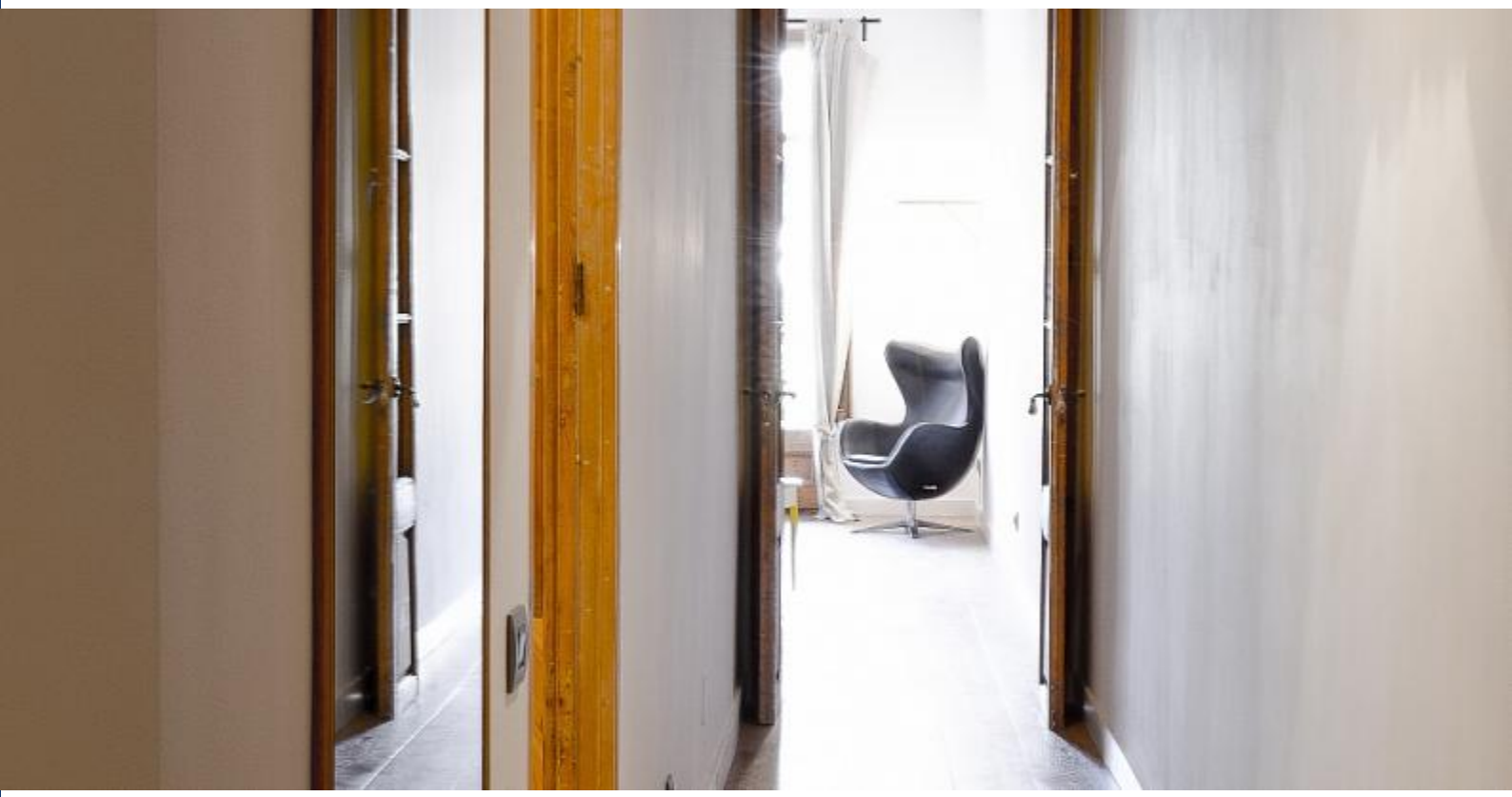

Hausordnung
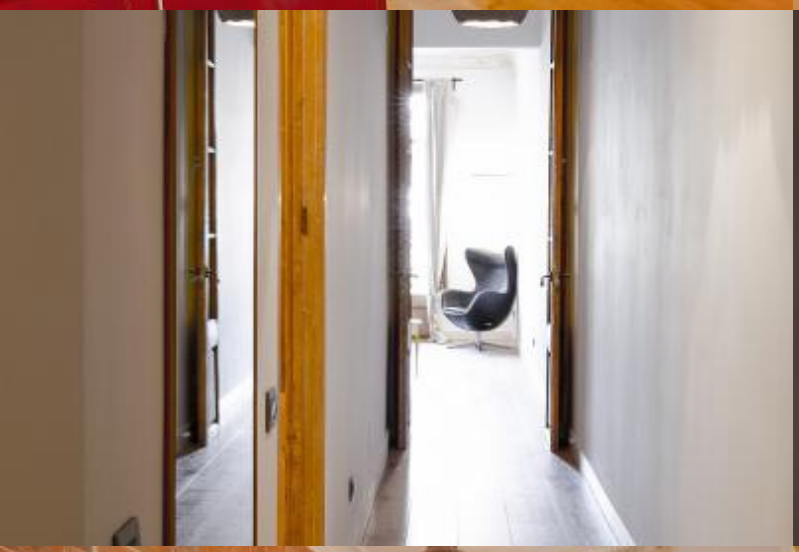
Transfers	
verbleibender Betrag	Dieser Betrag ist für den Besitzer. Bei Ihrer Ankunft werden Sie gefragt, wie Sie den ausstehenden Betrag zahlen möchten.
Check-in und Check-out	Check-in ab: 14:00 Check-out bis: 12:00
Späterer Check-In	Während der Öffnungszeiten ist der Check-in kostenfrei: von 13:00 bis 18:30 Uhr. Wenn Ihre Ankunftszeit außerhalb dieser Zeiten liegt, wird ein Aufpreis erhoben.
Hausregeln:	Haustiere sind nicht erlaubt Partys sind nicht erlaubt Rauchen im Haus verboten