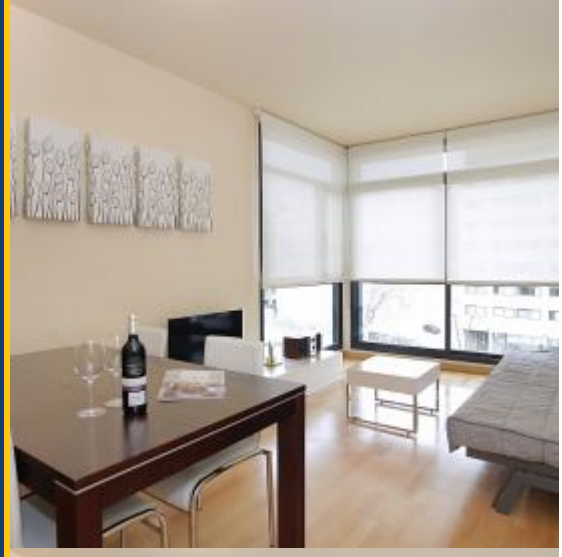

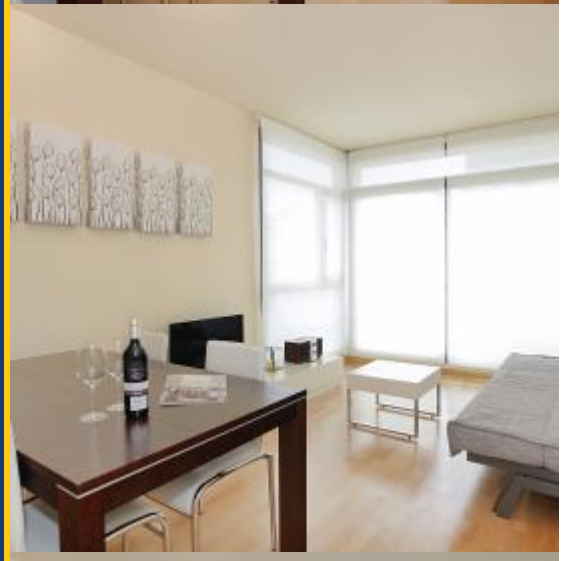

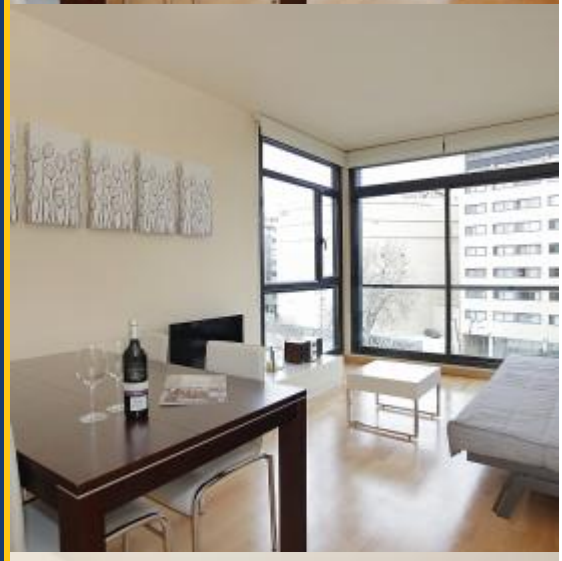

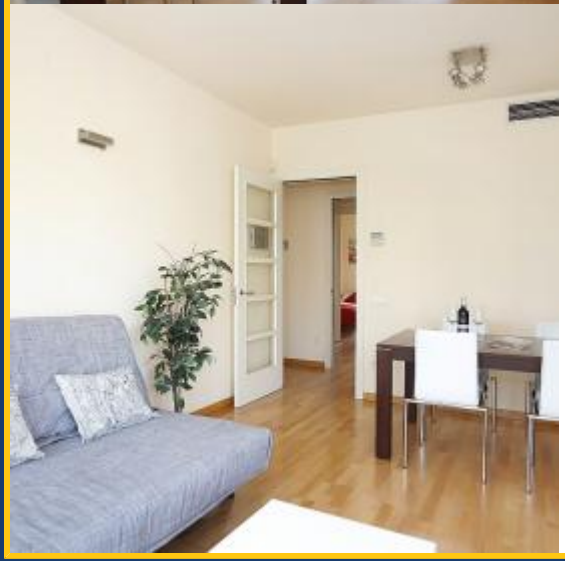

BH-2550

BarcelonaHome

WISH · FIND · ENJOY

OLYMPIC VILLAGE APARTMENT MIT 2 SCHLAFZIMMERN

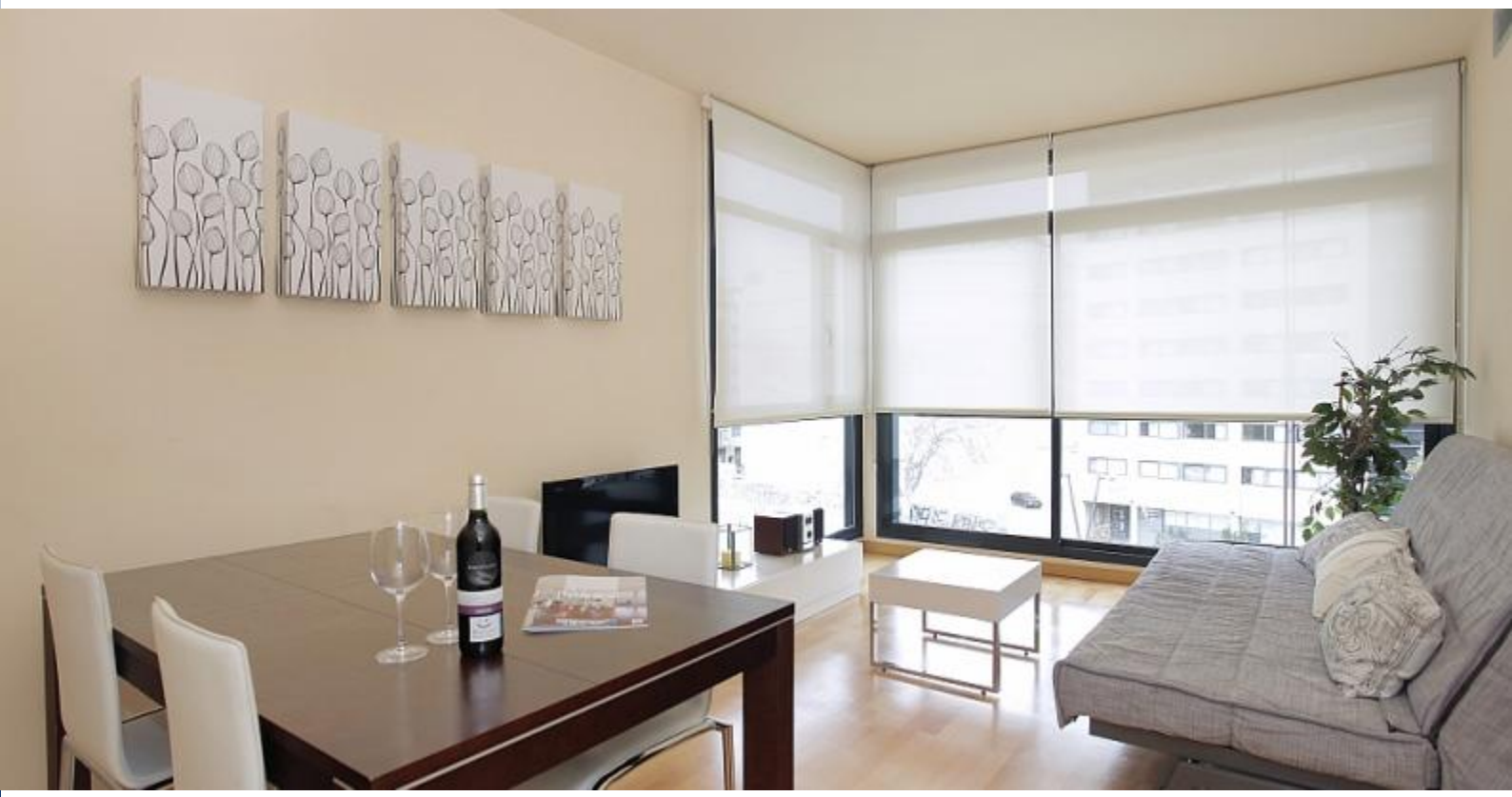

Beschreibung

Preis / Nacht ab	288€
Preis / Monat ab	4840€

Schöne Wohnung in einem neuen Gebäude, mit einer kleinen Terrasse, auf der man einen netten Abend mit Freunden oder der Familie genießen kann. Das helle Wohnzimmer verfügt über einladene Möbel und elegante Dekorationen in neutralen Farbtönen. Die Küche, sowie die Schlafzimmer haben einen Zugang zu einer Terasse, weswegen es viel natürliches Licht und frische Luft gibt. Beide Räume sind im modernen Stil eingerichtet und mit hochwertiger EInrichtung ausgestattet.

Die Wohnung befindet sich in einem außergewöhnlichen Ort, um möglichst viel von Barcelona zu sehen, da es nur ein paar Minuten von der Villa Olimpica, el Parc de la Ciutadella und vom Strand entfernt ist. Direkt neben dem Paseo Maritimo, werden Sie viele Plätze, Terrassen und Restaurants finden, um einen schönen Tag erleben zu können, sowie ein reges Nachtleben in Clubs und Bars wie Shôko, Catwalk oder Opium zu finden.

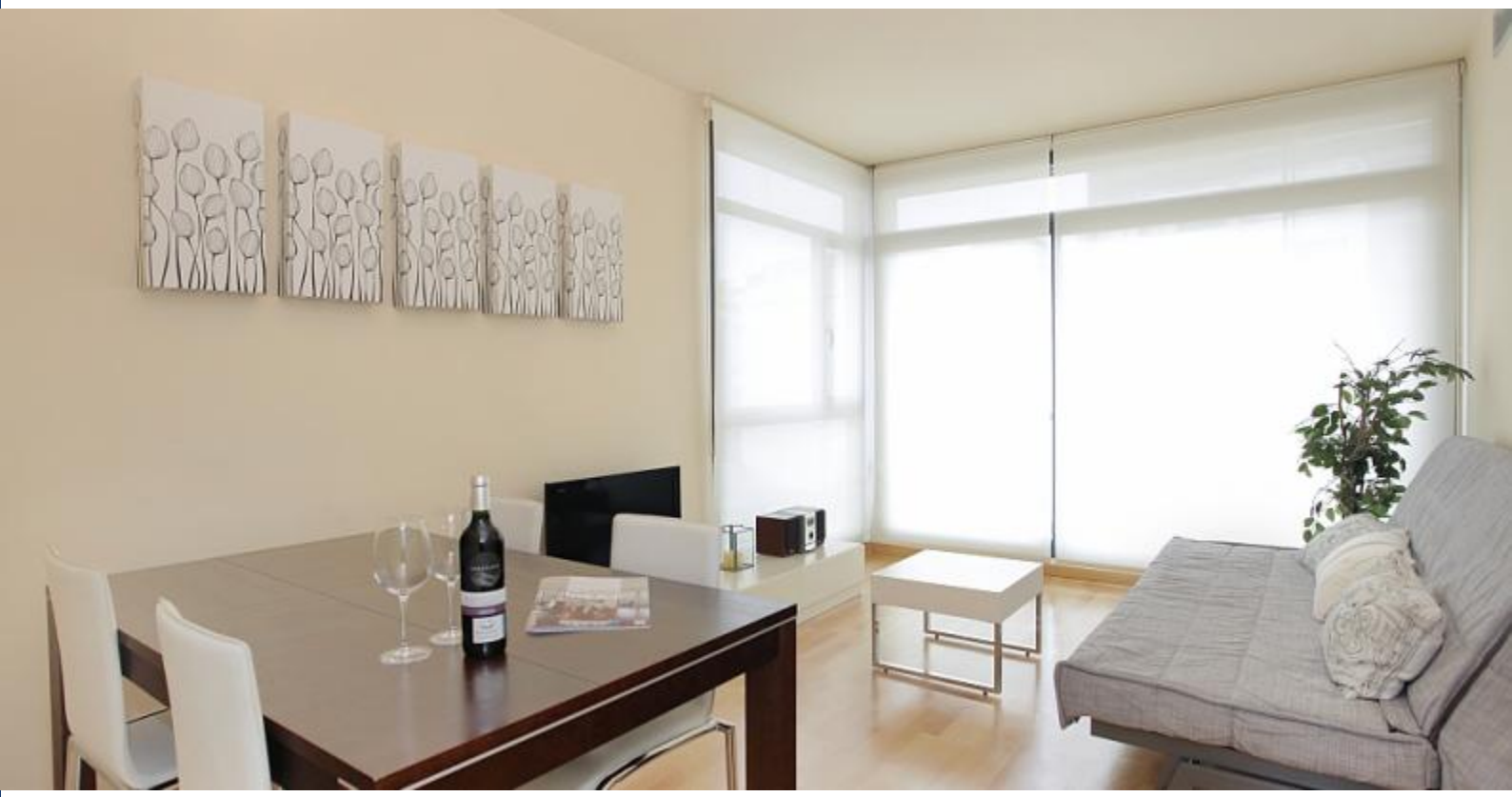

Details

Adresse	Carrer de Joan d'Àustria
Wohnfläche	80m2
Kapazität	6
Stockwerk	3
Schlafzimmer	2
Badezimmer	1
Betten	3
Balkon	Nein
Lizenz	HUTB-000847

Bewertungen	Ausgezeichnet 9
€ Preis	8.6
Qualität	8.6
Lage	9.4
Endreinigung und Desinfektion	8.6
Check-in	10

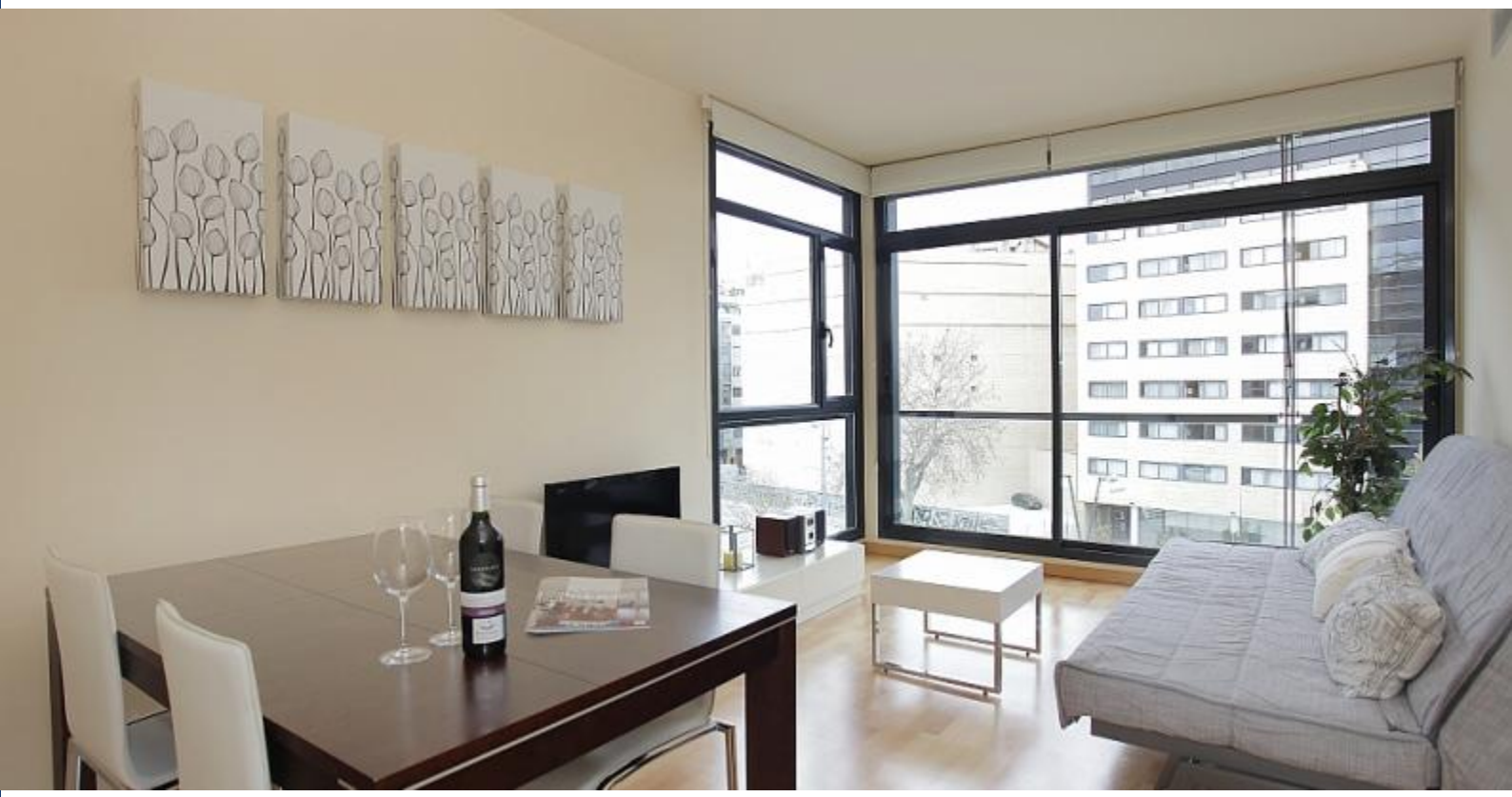

Nähere Umgebung

-

Dienstleistungen

Allgemein	Parkplatz, Safe, Klimaanlage, 24h-Notruftelefon, Optionaler Parkplatz, Kinderwiege, Zentralheizung
Gebäude	Aufzug, Private Terrasse, Sind Sie eine große Gruppe? Wir bieten mehrere Unterkuenfte in dieser Immobilie.
Küche	Toaster, Spülmaschine, Saftpresse, Ofen, Mikrowelle, Kaffeemaschine, Wasserkocher, Besteck, Kühlschrank, Herd, Gefrierfach
Badezimmer	Föhn, Bidet, Badewanne
Waschraum	Waschmaschine, Bettwäsche, Handtücher, Wäschetrockner, Bügeleisen
Entertainment	Hi-Fi-Anlage, DVD-Player, Fernseher, Telefon, WLAN GRATIS
Zusätzliche Dienstleistungen	Parkplatz (Sie können diese Dienste nach Ihrer Buchung dazu buchen)

Hausordnung

Transfers	
verbleibender Betrag	Dieser Betrag ist für den Besitzer. Bei Ihrer Ankunft werden Sie gefragt, wie Sie den ausstehenden Betrag zahlen möchten.
Check-in und Check-out	Check-in ab: 15:00 Check-out bis: 11:00
Späterer Check-In	Während der Öffnungszeiten ist der Check-in kostenfrei: von 13:00 bis 18:30 Uhr. Wenn Ihre Ankunftszeit außerhalb dieser Zeiten liegt, wird ein Aufpreis erhoben. **Wochentage** 21:00 - 00:00 = 30 € 00:00 weiter = 60 € **Wochenende und Feiertage** 21:00 - 00:00 = 30 € 00:00 weiter = 60 €
Hausregeln:	Haustiere sind nicht erlaubt Partys sind nicht erlaubt Rauchen im Haus verboten
Bemerkungen des Besitzers	Der Besitzer verlangt eine Anzahlung von 25% des Gesamtbetrages, nachdem Sie die Buchungsbestätigung erhalten haben.

BEDROOM